

PROJEKT BUDOWLANY

Inwestor	Przedsiębiorstwo Komunalne THERMA Sp. z o.o. 43- 300 BIELSKO – BIAŁA, ul. GRAŻYŃSKIEGO 108
Obiekt:	WYMIANA STROPU ŻELBETOWEGO W KOMORZE CIEPŁOWNICZEJ KN24 - 1 zlokalizowanej w ulicy Traugutta w Bielsku – Białej na działce nr 92 / 11 jedn. Ewid. BIELSKO - BIAŁA obręb DOLNE PRZEDMIEŚCIE OBIEKT KAT. XXVI
Tytuł opracowania:	PROJEKT TECHNICZNY

PROJEKTANT ::
konstrukcja,

Krystyna SOSNA

KRYSTYNA MARIA SOSNA
magister inżynier budownictwa lądowego
Upr. bud. 347/70
specjalności konstrukcyjno-inżynierskiej
do sporządzania projektów budowlanych:
-konstrukcyjnych wszelkich obiektów budowlanych
-instalacji i urządzeń sanitarnych w ogr. zakresie
- architektonicznych w ogr. zakresie
43-300 Bielsko-Biała, ul. Korczaka 30 - tel. 607 583 155

Data opracowania 12. 05. 2023r.

USŁUGI PROJEKTOWE

w zakresie budownictwa lądowego

mgr inż. Krystyna Sosna

tel. I 033 1 812 67 69

ul. Korczaka 30

43 – 300 Bielsko - Biała

PROJEKT TECHNICZNY

SPIS TREŚCI :

1. STRONA TYTUŁOWA str 1

2. SPIS TREŚCI. Str. 2

- 2.1. Podstawa opracowania
- 2.2. Przedmiot i zakres opracowania
- 2.3. Opis stanu istniejącego
- 2.4. Opis konstrukcji projektowanego stropu
- 2.5. Obliczenia statyczne
- 2.6. Orzeczenie o stanie technicznym istniejącego stropu
- 2.7. Zbiorcze zestawienie stali zbrojeniowej

3. CZĘŚĆ OPISOWA. - str. 3 – 7

4. CZĘŚĆ RYSUNKOWA - str. 8 - 14

- B – 01 - Plan sytuacyjny
- B - 02 - Inwentaryzacja komory KN2A-1
- B - 03 - Rysunek montażowy stropu komory
- stan projektowany.
- B - 04 - Płyta stropowa P1 – deskowanie
- B - 05 - Płyta stropowa P1 - zbrojenie
- B - 06 - Płyta stropowa P2 – deskowanie
- B - 07 - Płyta stropowa P2 - zbrojenie

5 . WYKAZY STALI ZBROJENIOWEJ - str. 15 - 16

6. KOPIA UPRAWNIENÍ PROJEKTANTA -str 17

**7. KOPIA ZAŚWIADCZENIA O PRZYNALEŻNOŚCI DO ŚL.
IZBY INŻYNIERÓW BUDOWNICTWA - str. 18**

8. OŚWIADCZENIE PROJEKTANTA - str. 19

2. CZĘŚĆ OPISOWA

2.1..PODSTAWA OPRACOWANIA

Niniejsza dokumentacja została opracowana na podstawie :

- zlecenia Inwestora
- dokumentacji technologicznej dostarczonej przez PK THERMA
- opinii i uzgodnień.

2.2. PRZEDMIOT I ZAKRES OPRACOWANIA.

Niniejsza dokumentacja obejmuje :projekt budowlany techniczny dotyczący robót budowlanych związanych z wymianą stropu komory ciepłowniczej KN24 – 1 zlokalizowanej w Bielsku – Białej w ulicy Traugotta na działce nr 92 / 11.

.Zakres opracowania obejmuje :

- rozbiórka istniejącego stropu wraz z 2 włączami żelwnymi srednicy 600 mm.
- wykonanie nowego stropu komory wraz z włączami,
- wykonanie robót naprawczych takich jak : odtworzenie nawierzchni drogowej
- naprawa tynków wewnętrznych ścian komory.

2.3. OPIS STANU ISTNIEJĄCEGO.

Przedmiotowy obiekt stanowi jeden z elementów sieci ciepłowniczej obsługujący obiekty zlokalizowane w pobliżu ul. Traugutta w Bielsku – Białej.

Jest to obiekt podziemny zlokalizowany w ulicy Traugutta . Wejście do komory poprzez 2 włązy żeliwne średnicy 600 mm Włązy te są widoczne i zrównane z nawierzchnią terenu.

Dane techniczne.

- | | |
|------------------------------------|----------------------|
| • Szerokość komory w świetle ścian | 2, 10 m |
| • Długość komory w świetle ścian | 2, 50 m |
| • Głębokość komory | 1, 45 m |
| • Pow. zabudowy 2, 6 x 3, 0 = | 7, 80 m ² |

Konstrukcja.

Komora KN24 - 1 została wykonana jako zbiornik składający się z :

- płyty dennej gr. 20 cm posadowionej na warstwie chudego betonu B 7, 5 gr 10 cm.
- Ścian gr. 25 cm wykonanych z cegły pełnej na zaprawie cementowej m otynkowane tynkiem cem – wap. kat. III
- płyty stropowej wylewanej gr. 20 cm W płycie stropowej znajdują się 2 włazy żeliwne.
- Wewnątrz komory 2 drabinki stalowe umożliwiające wejście do komory.
- Dno komory odwodnione do istniejącego systemu kasnalizacji deszczowej.

2.4. OPIS KONSTRUKCJI PROJEKTOWANEGO STROPU

Projekt przewiduje rozbiórkę istniejącego stropu i wykonanie nowego stropu w postaci 2 przefabrykowanych płyt żelbetowych o grubości 25 cm i długości 2,6 m oraz szerokości :

- płyta P1 - 1,50 m z 1 włazem o średnicy 600 mm
- płyta P2 - 1,50 m z 1 właz o średnicy 600 mm

Każda z tych płyt posiada 2 belki ukryte. Płyty ułożone na ścianach komory na warstwie zaprawy cementowej gr. ok. 1 cm.

ZASTOSOWANE MATERIAŁY :

Beton B 25 [wg PN - 88 / B – 06250

C20 wg PN – EN 206 -1

Stal zbrojeniowa A0 i AIII

ODBUDOWA KONSTRUKCJI JEZDNI ULICY TRAUGUTTA.

Projekt został uzgodniony z Miejskim Zarządem Dróg w Bielsku – Białej. Zgodnie z uzyskanymi wytycznymi przewidziano :

- roboty związane z wymianą stropu komory realizować przy najmniejszym natężeniu ruchu kołowego i pieszego na ulicy Traugutta

Naruszoną nawierzchnię jezdni ul. Traugutta po przekopie należy odtworzyć i zagęścić przyjmując obciążenie ruchem KR3 Warstwę scierałną nawierzchni asfaltowej odtworzyć na szerokości połowy szerokości jezdni [ok. 3,0 m] na długości prowadzonych robót.

- Podczas robót zapewnić bezpieczny przejazd oraz przejście pieszych do sąsiednich budynków.

WŁAZY ŻELIWNE

W projekcie przyjęto 2 włazy zeliwne Dn 600 klasy D 400 zgodnie z załącznikiem nr 15.

2.5. OBLICZENIA STATYCZNE.

Założenia do obliczeń.

Zastosowano następujące normy :

- PN – EN 1991 – 3 EUROKOD 1

CZEŚĆ 1 – 1 - Ciężar objętościowy, ciężar własny, obciążenie użytkowe w budynkach

CZEŚĆ 1 – 3 - Obciążenie śniegiem

CZEŚĆ 1 – 4 - Obciążenie wiatrem

- PN – EN 1993 – 1 – 1 EUROKOD 3

Schematy statyczne i wyniki obliczeń.

Płyta stropowa

plyta gr. 25 cm oparta na murach oraz belkach B1, Elementem nośnym są 2 belki ukryte o przekroju 30 x 25 cm [P1] i 35 x 25 cm [P2], na których opiera się zbrojenie płyty. Płyta obliczona na obc. $Q = 12 \text{ kN/m}^2$

Wyniki obliczeń :

- belka B1 : schemat statyczny : belka wolnopodparta

Zbrojenie : 2 pr. śr. 12 mm góra, 6 pr. śr. 12 mm dołem, strzemiona sr. 6 mm co 15 cm.

- belka B2 : schemat statyczny : belka wolnopodparta

Zbrojenie : 2 pr. śr. 12 mm góra, 5 pr. śr. 12 mm dołem, strzemiona sr. 6 mm co 15 cm.

- Płyta - zbrojenie pr. śr. 12 mm co 15 cm góra i dołem [siatki]

2.6. ORZECZENIE O STANIE TECHNICZNYM
ISTNIEJĄCEGO STROPU KOMORY KN24 - 1

Spis zawartości :

3. Opis techniczny

2. Wnioski i

1. Opis techniczny

Komora ciepłownicza KN24 - 1 została wybudowana w latach 80 – tych XX – go wieku. Jest to obiekt podziemny . Stanowi go zbiornik składający się z płyty dennej żelbetowej gr. 20 cm posadowiony na warstwie chudego betonu , ścian gr. 25 cm wykonanych z cegły pełnej na zaprawie cementowej obustronnie tynkowane. Strop komory został wykonany z wylewanej płyty żelbetowej gr. 20 cm opartych na ścianach komory. W stropie znajdują się 2 włązy żelwne średnicy 600 mm.

2. Wnioski i zalecenia.

Na podstawie dokładnych oględzin przedmiotowego obiektu oraz na podstawie analizy statycznej zasadniczych elementów konstrukcji obiektu , stwierdza się :

- Konstrukcja komory t.j. ściany, płyta denna są w dobrym stanie technicznym. Nie zauważono ugięć, pęknięć.
- Strop komory wykazuje duże zużycie - występują liczne pęknięcia. Zbrojenie płyty pozbawione otuliny jest mocno skorodowane , co powoduje znaczne obniżenie wytrzymałości płyt stropowych. Ten **bardzo zły stan techniczny może spowodować awarię stropu .**

Zatem :

STROP NADAJE SIĘ DO WYMIANY.

Kfok
Krystyna Maria SOSNA
RZECZOZNAWCA BUDOWLANY
Decyzja Woj. Śl. nr 30/01
ul. Korczaka 30 – Tel. 812-67-69
43-300 BIELSKO-BIAŁA

ZBIORCZE ZESTAWIENIE STALI ZROJENIOWEJ

średnica [mm]	DŁUGOŚĆ [m]		
	6	16	12
<hr/>			
• PŁYTA P1	38	3	120
• PŁYTA P2	38	3	120
<hr/>			
RAZAM :	76	6	240
Masa jedn. [kg / m]	0,222	1,58	0,89
Masa [kg]	18	10	214
OGÓLEM :		242 kg	

Województwo: śląskie

Powiat: M. Bielsko-Biała

Jednostka ewidencyjna: Bielsko-Biała

Obręb ewidencyjny: 0014, 0056-Dolne Przedmieście 14, Dolne Przedmieście 56

Oznaczenie organu **WZRYDENT MIASTA**
Bielsko-Biała

Znak: GK.6642. **BB** 2023.KB

Kopia mapy zasadniczej

Skala 1:500 s.m.6.120.30.12.4.4, 6.120.30.17.2.2



Wymiana stropu w komorze ciepłowniczej KN24-1
w ul. Romualda Traugutta w Bielsku-Białej
Sekcje mapy: 6.120.30.12.4.4; 6.120.30.17.2.2
Skala 1:500

Przedsiębiorstwo Komunalne THERMA Sp. z o.o.
BIELSKO - BIAŁA, ul. Grażyńskiego 108

**WYMIANA STROPU ŻELBETOWEGO
W KOMORZE CIEPŁOWNICZEJ KN24-1**
zlokalizowanej w ulicy Traugutta
w Bielsku-Białej na działce nr 92/11
jednostka ewidencyjna: BIELSKO-BIAŁA,
obwód ewidencyjny: DOLNE PRZEDMIEŚCIE
OBIEKT KAT. XXVI

Nr ew. B-01
skala 1:500

Projektant:
mgr inż. Krystyna Seneta
specjalność konstr.-inżynierska
uprzedn. nr 94770

Data: 12.05.2023
podpis: *WKS*

Adnotacje

Wykonał Katarzyna Brzóska

Dane ewidencyjne wykorzystane w całości granic
przebiegniętych na niniejszej mapie
aktualne zostały na podstawie mapy
katasralnej w skali 1:2500, wykonanej
ok. 1940 r. Nie spełniają one pod względem
dokładności kryteriów obowiązujących
w tym zakresie standardów technicznych

m.p.

dn. 08-02-2023 r.

Nazwa organu, prowadzącego dawniowski zasób geodezyjny i kartograficzny	Przedsiębiorstwo Bielsko-Białe
Identyfikator ewidencyjny materiału zasobu	3246; 2016. JBY
Nazwa materiału zasobu	MAPA ZAPADNICA
Data wykonania materiału zasobu	2023-02-08
Imię, nazwisko i podpis osoby reprezentującej organ	Katarzyna Brzóska inż. Wydział Geodezji i Kartografii

KOMORA CIEPŁOWNICZA KN24-1

STAN ISTNIEJĄCY

1:50

RZUT DNA KOMORY
1:50

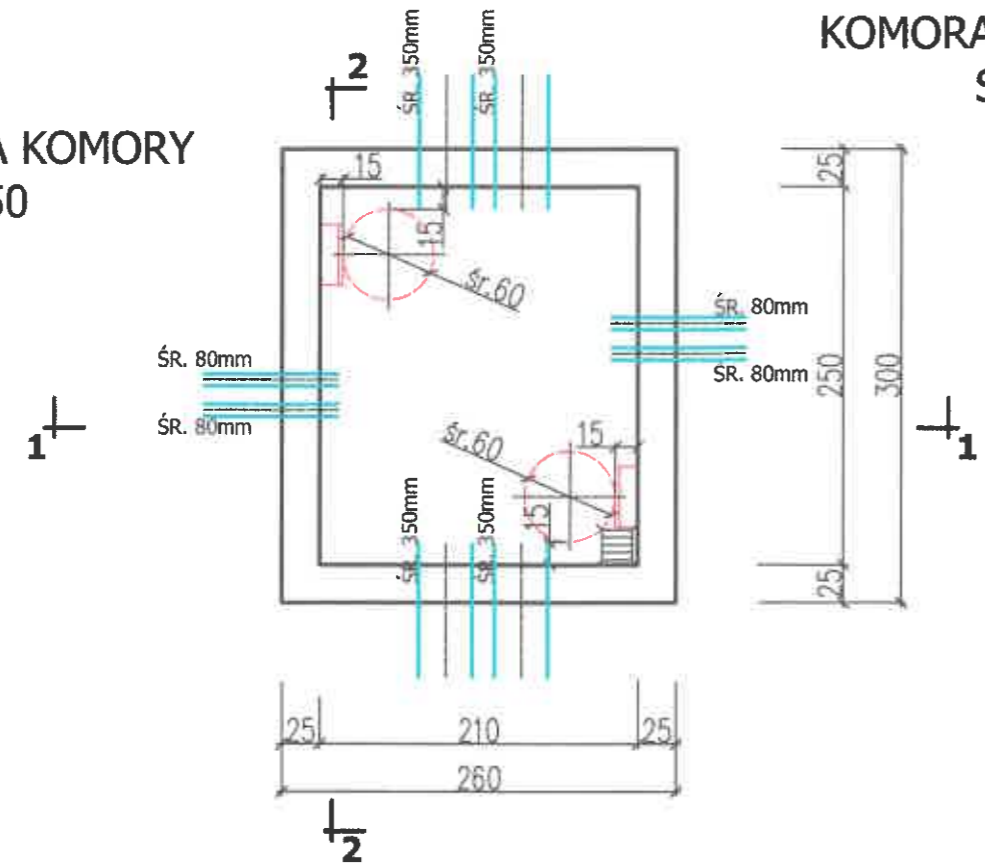

RZUT STROPU KOMORY
1:50

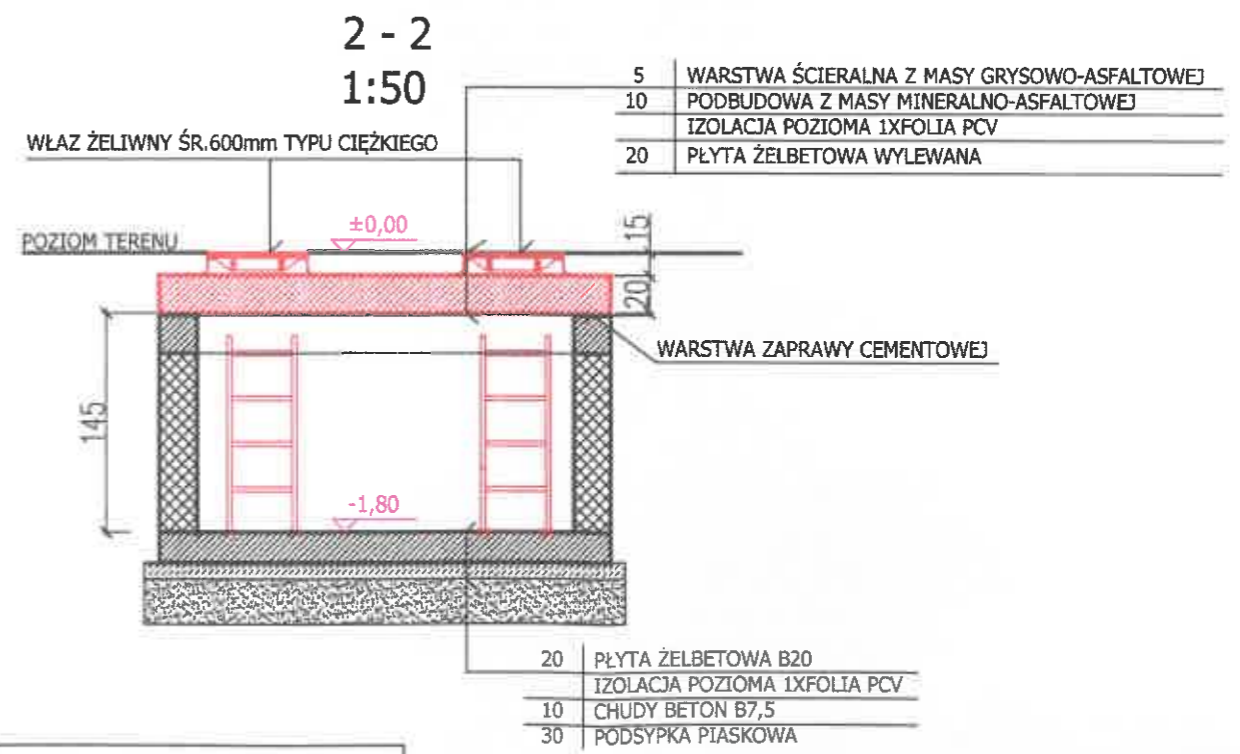
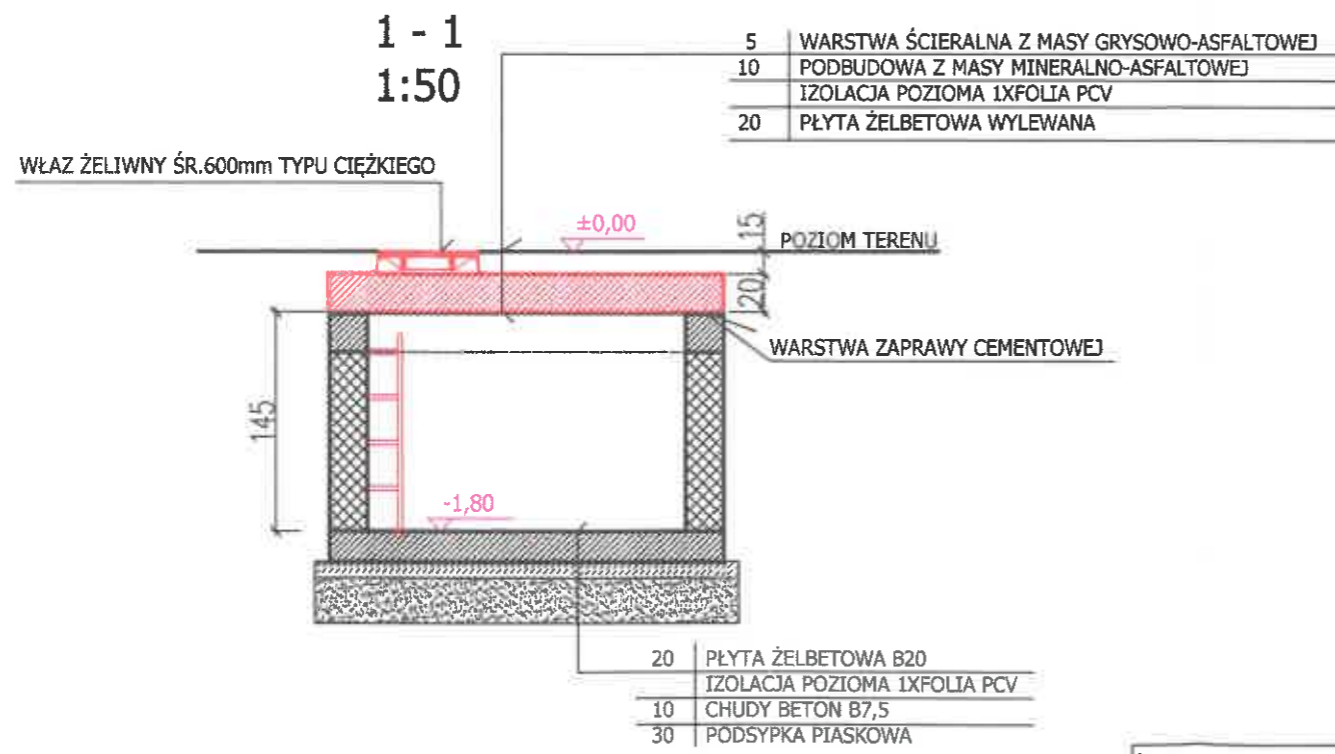
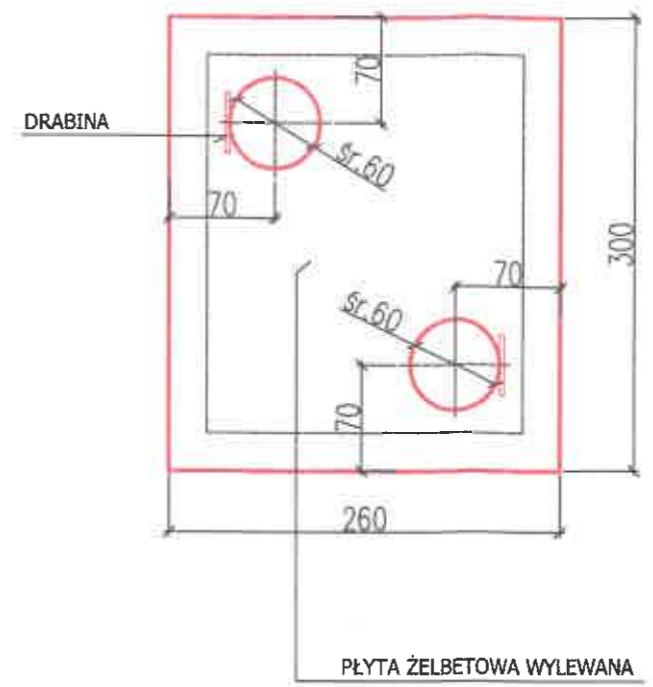

Nazwa obiektu: Przedsiębiorstwo Komunalne THERMA Sp. z o.o. BIELSKO - BIAŁA, ul. Grażyńskiego 108		
Tytuł: WYMIANA STROPU ŻELBETOWEGO W KOMORZE CIEPŁOWNICZEJ KN24-1 zlokalizowanej w ulicy Traugutta w Bielsku-Białej na działce nr 92/11 jednostka ewidencyjna: BIELSKO-BIAŁA, obręb ewidencyjny: DOLNE PRZEDMIEŚCIE OBIEKT KAT. XXVI		
Nazwa rysunku: INWENTARYZACJA KOMORY KN24-1	Skala: B-02	
Projektant: mgr inż. Krystyna Sosna specjalność konstr.-inżynierska wpr.bud.nr 347/70	Data: 12.05.2023 Podpis: <i>Ulox</i>	Skala: 1:50

SCHEMAT MONTAŻOWY STROPU 1:20

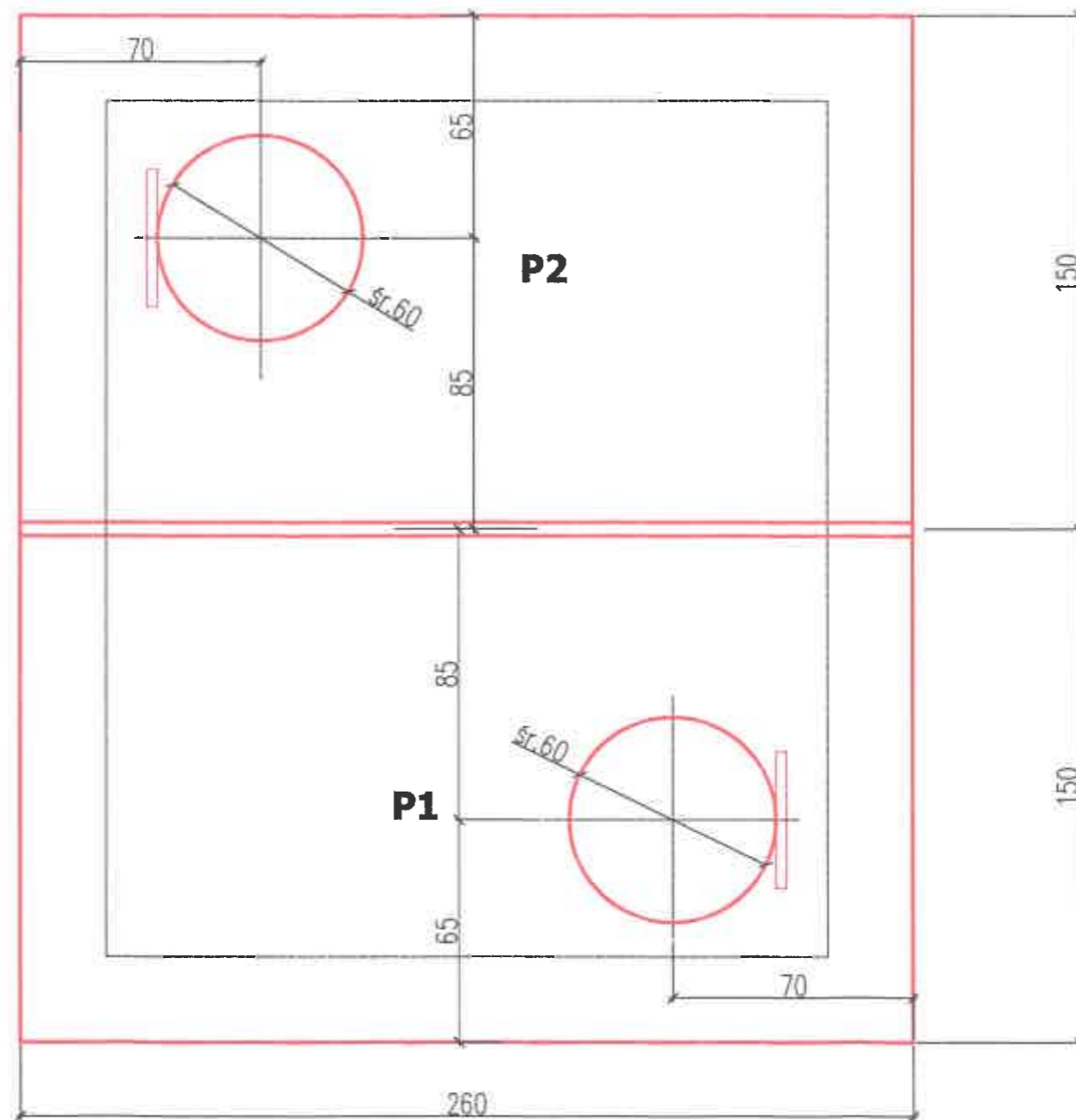

Objętość płyty P1 : 0,975m³
Masa płyty P1 : 2438kg

Objętość płyty P2 : 0,975m³
Masa płyty P2 : 2438kg

Inwestor: Przedsiębiorstwo Komunalne THERMA Sp. z o.o. BIELSKO – BIAŁA, ul. Grażyńskiego 108		
Tytuł: WYMIANA STROPU ŻELBETOWEGO W KOMORZE CIEPŁOWNICZEJ KN24-1 zlokalizowanej w ulicy Traugutta w Bielsku-Białej na działce nr 92/11 jednostka ewidencyjna: BIELSKO-BIAŁA. obręb ewidencyjny: DOLNE PRZEDMIEŚCIE OBIEKT KAT. XXVI		
Nazwa rysunku: RYСУNEK MONTAŻOWY STROPU KOMORY - stan projektowany	Symbol: B-03	
Projektant: mgr inż. Krystyna Sosna specjalność konstr.-inżynierska upr. bud. nr 34770	Data: 12.05.2023 Podpis: <i>Klosko</i>	Skala: 1:20

PŁYTA P1 - DESKOWANIE 1:20

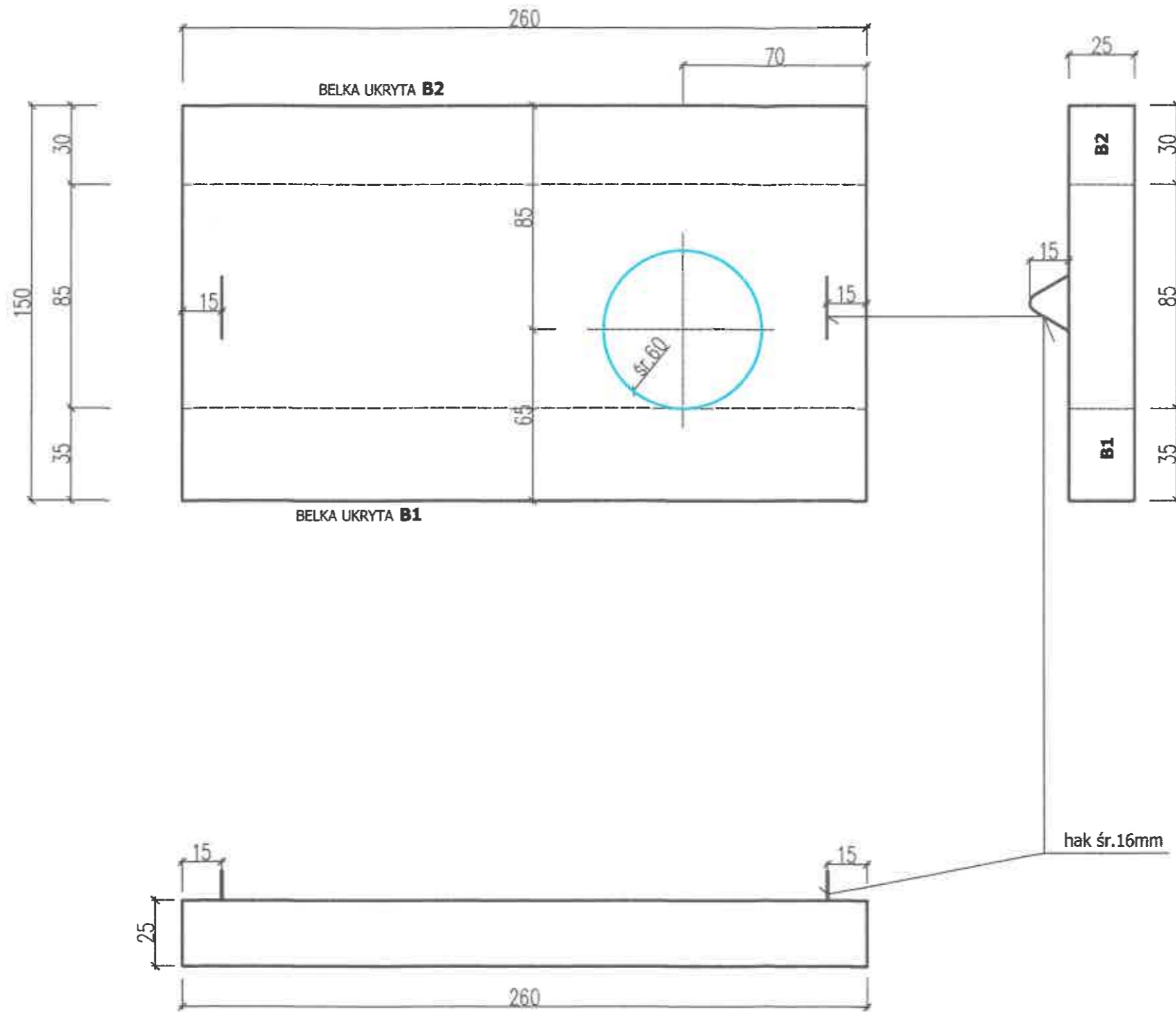

SZCZEGÓŁ OPARCIA PŁYTY STROPOWEJ NA ŚCIANIE KOMORY 1:10

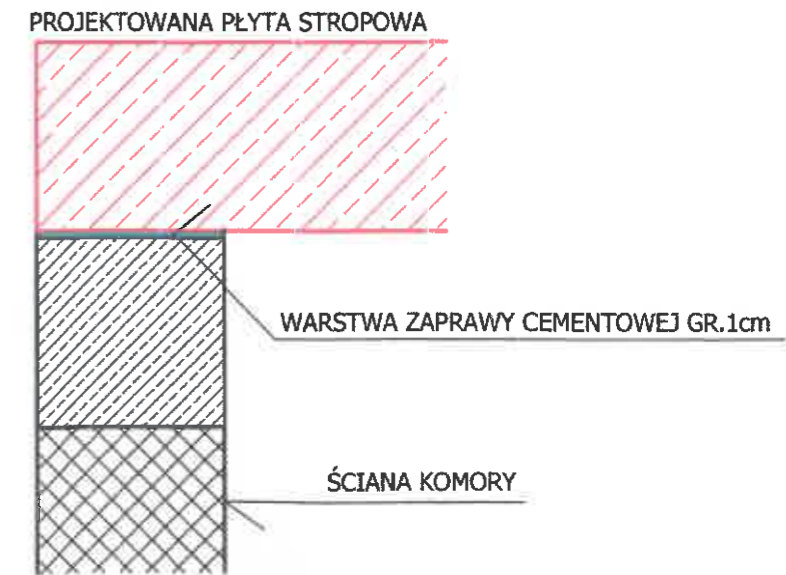

Objętość płyty P1 : 0,975m³
Masa płyty P1 : 2438kg

Przedsiębiorstwo Komunalne THERMA Sp. z o.o. BIELSKO - BIAŁA, ul. Grażyńskiego 108		
WYMIANA STROPU ŻELBETOWEGO W KOMORZE CIEPŁOWNICZEJ KN24-1 zlokalizowanej w ulicy Traugutta w Bielsku-Białej na działce nr 92/11 jednostka ewidencyjna: BIELSKO-BIAŁA. obręb ewidencyjny: DOLNE PRZEDMIEŚCIE OBIEKT KAT. XXVI		
Nazwa rysunku PŁYTA STROPOWA P1 - deskowanie	Numer B-04	Skala 1:20
Projektant mgr inż. Krystyna Sosna specjalność konstr.-inżynierska upr.bud.nr 347/70	Data 12.05.2023 Podpis <i>Kłosa</i>	

PŁYTA P1
1:20

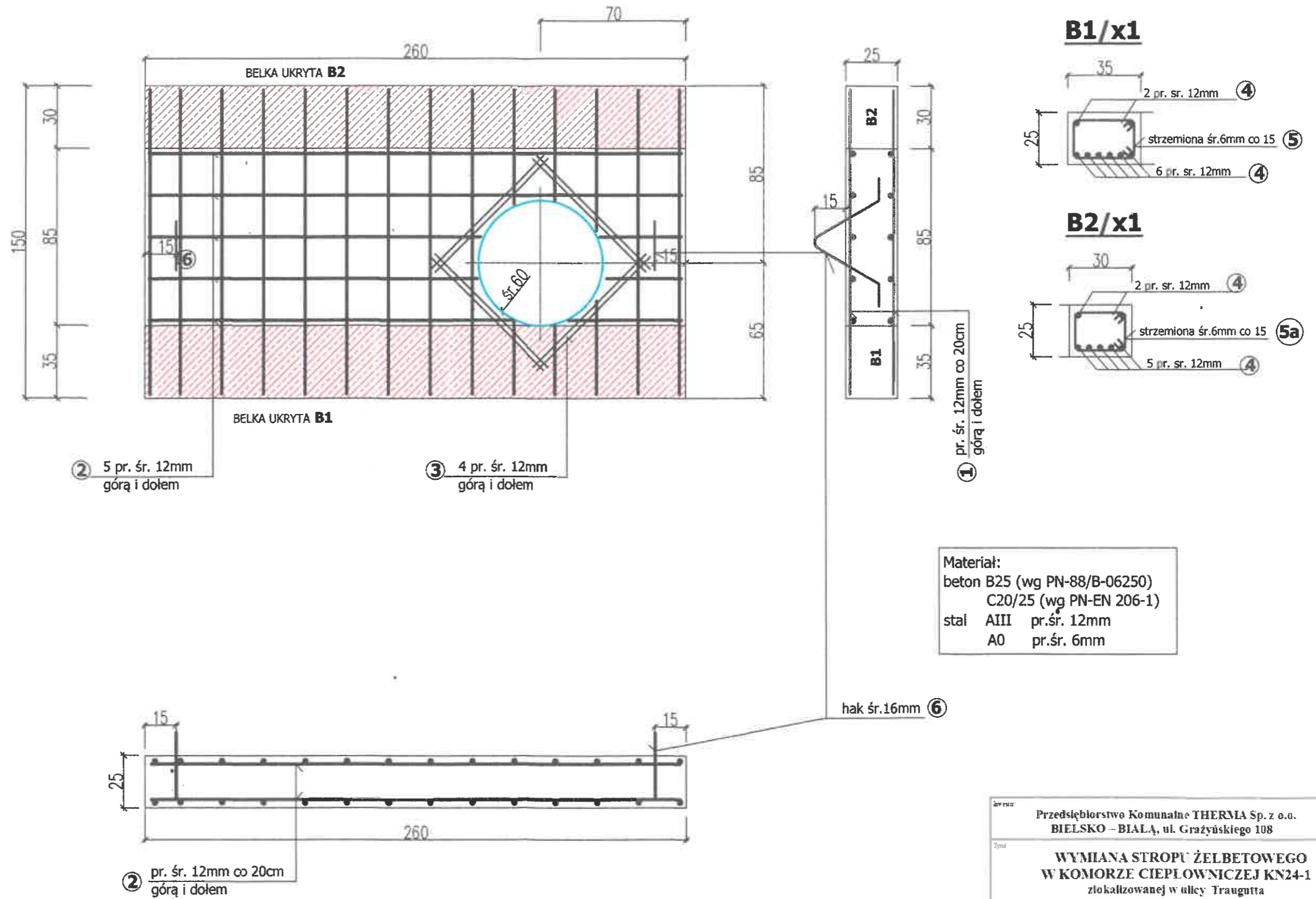

PŁYTA P2 - DESKOWANIE 1:20

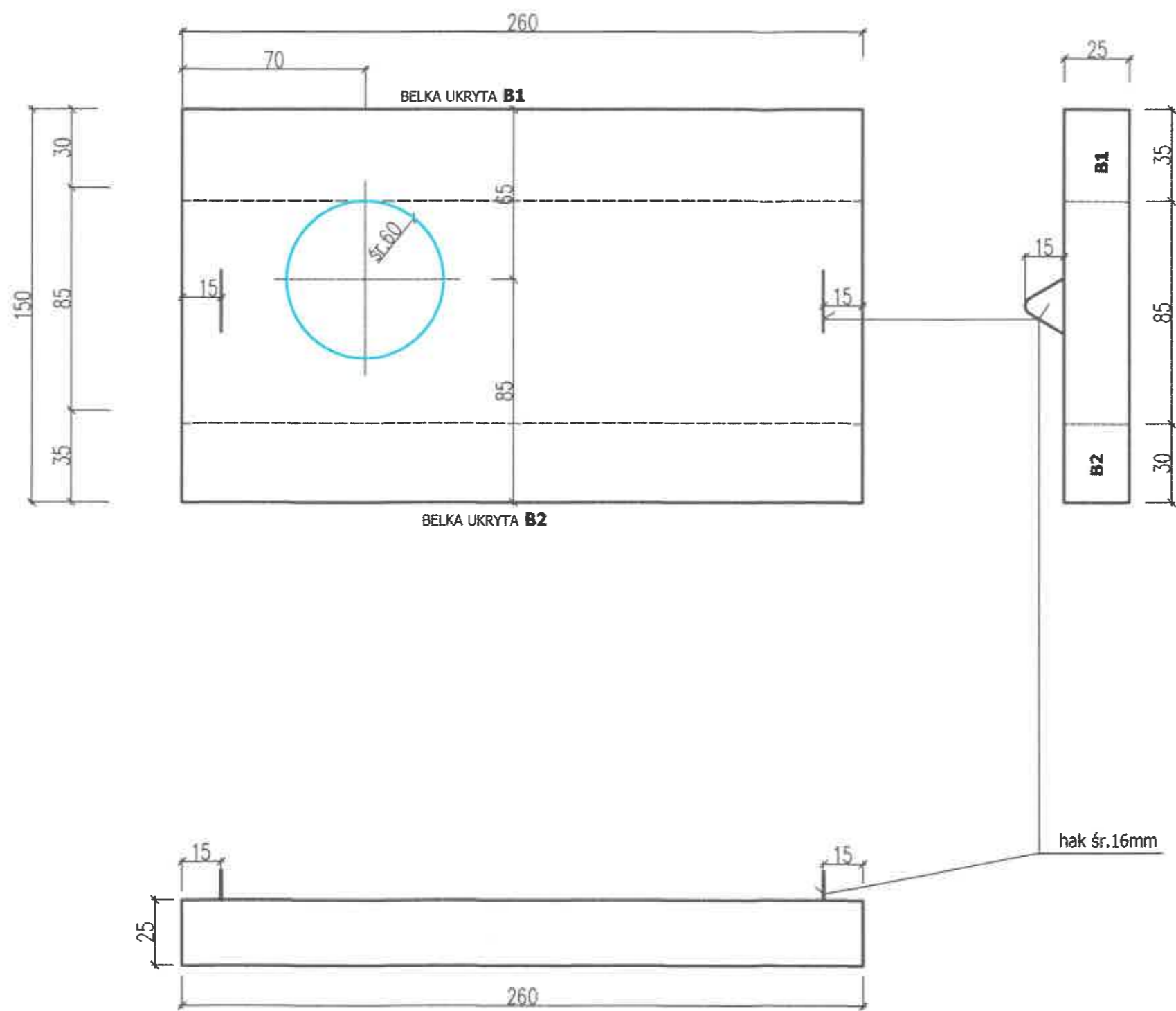

SZCZEGÓŁ OPARCIA PŁYTY STROPOWEJ NA ŚCIANIE KOMORY 1:10

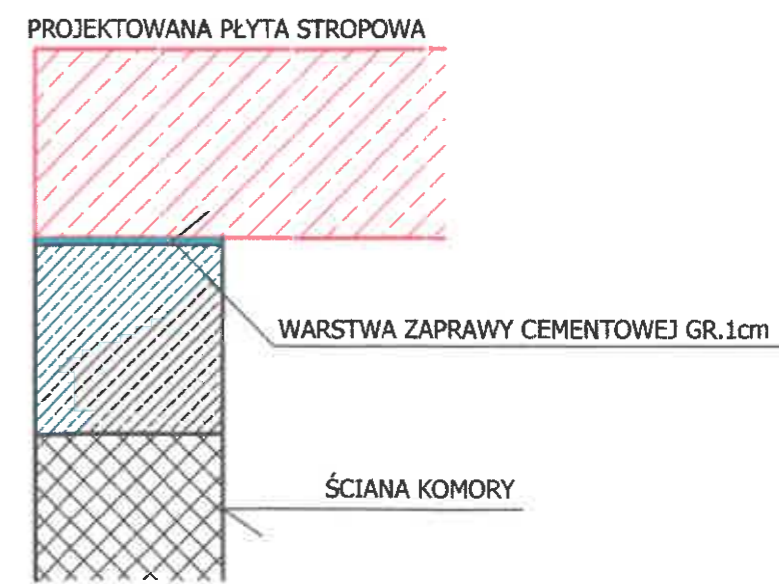

Objętość płyty P2 : 0,975m³
Masa płyty P2 : 2438kg

Projektant Przedsiębiorstwo Komunalne THERMA Sp. z o.o. BIELSKO - BIAŁA, ul. Grażyńskiego 108		
Tytuł WYMIANA STROPU ŻELBETOWEGO W KOMORZE CIEPŁOWNICZEJ KN24-1 zlokalizowanej w ulicy Traugutta w Bielsku-Białej na działce nr 92/11 jednostka ewidencyjna: BIELSKO-BIAŁA, obręb ewidencyjny: DOLNE PRZEDMIEŚCIE OBIEKT KAT. XXVI		
Nazwa rysunku	PŁYTA STROPOWA P2 - deskowanie	Strona B-06
Projektant mgr inż. Krystyna Sosna specjalność konstr.-inżynierska upr.bud.nr 34770	Data 12.05.2023 Pełnia: <i>U. Kozłowski</i>	Skala 1:20

PŁYTA P2
1:20

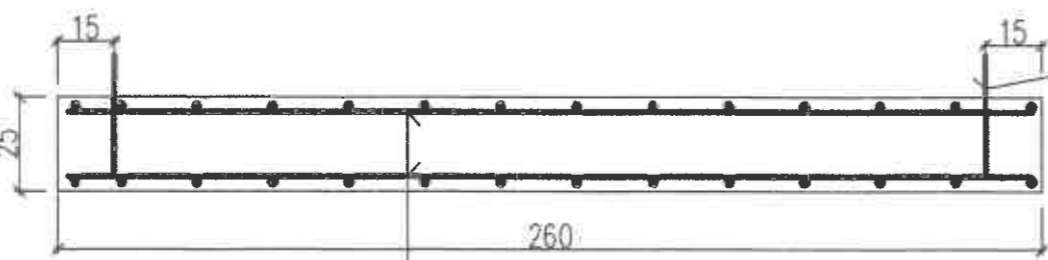
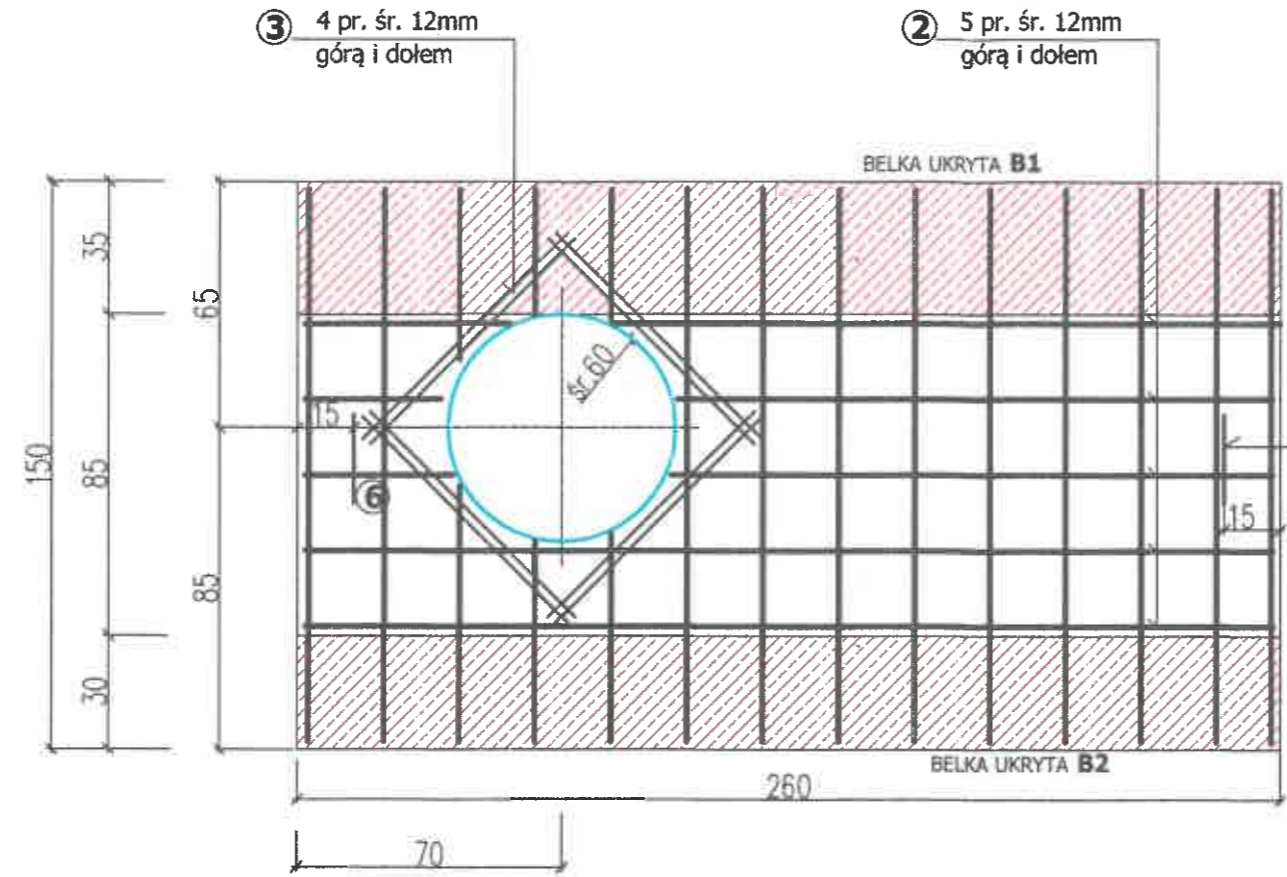

② pr. śr. 12mm co 20cm
górną i dolną

② 5 pr. śr. 12mm
górną i dolną

③ 4 pr. śr. 12mm
górną i dolną

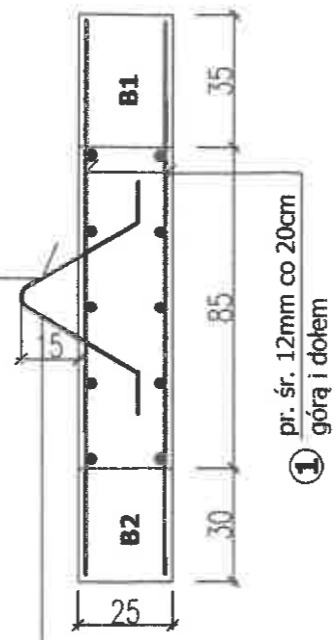

Materiał:
beton B25 (wg PN-88/B-06250)
C20/25 (wg PN-EN 206-1)
stal AIII pr.śr. 12mm
A0 pr.śr. 6mm

hak śr.16mm ⑥

B1/x1

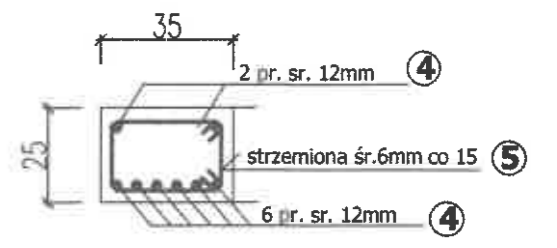

B2/x1

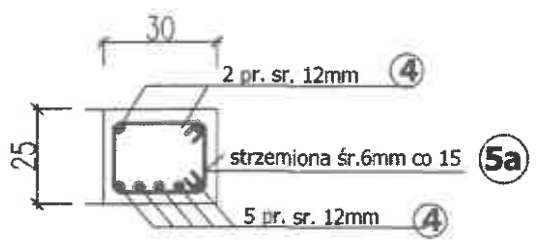

Inwentarz Przedsiębiorstwo Komunalne THERMA Sp. z o.o. BIELSKO - BIALA, ul. Grażyńskiego 108		
Tytuł WYMIANA STROPU ŻELBETOWEGO W KOMORZE CIEPŁOWNICZEJ KN24-1 zlokalizowanej w ulicy Traugutta w Bielsku-Białej na działce nr 92/11 jednostka ewidencyjna: BIELSKO-BIALA, obręb ewidencyjny: DOLNE PRZEDMIEŚCIE OBIEKT KAT. XXVI		
Nazwa obiektu PŁYTA STROPOWA P2 - zbrojenie	Numer B-07	
Projektant mgr inż. Krystyna Sosna specjalność konstr.-inżynierska npr.bud.nr 347/70	Data 12.05.2023 Podpis 	Skala 1:20

KN24-1

WYKAZ STALI ZBROJENIOWEJ						Przynależy do rys. nr		B-05				
Zamawiający Inwestor PK.THERMA			Tytuł rysunku PŁYTA STROPOWA P1									
Charakterystyka pręta			Liczba			Długość ogólna prętów w m. Średnica prętów						
Pos.	Kształt pręta	Rodz. i Φ	Długość cięcia w cm	pręta = jedn. elem.	określony	Łączna długość prętów	$\Phi 6$	$\Phi 8$	$\Phi 12$	$\Phi 16$	$\Phi 20$	$\Phi 25$
	P1/x 1											
1	146	$\Phi 12$	146	28	1	28				41		
2	256	$\Phi 12$	256	10	1	10				26		
3	80	$\Phi 12$	80	16	1	16				13		
	BEUKA B1/x 1											
4	256	$\Phi 12$	256	8	1	8				21		
5		$\Phi 6$	110	19	1	19	19					
	BEUKA B2/x 1											
4	256	$\Phi 12$	256	7	1	7				18		
5a		$\Phi 6$	100	19	1	19	19					
6		$\Phi 16$	105	2	1	2			3			
Oznaczenia: <input type="radio"/> kl. A-0 (stb; stc) <input type="radio"/> kl. A-I (S235K; S235T) <input type="radio"/> kl. A-II (S275; S275B) <input type="radio"/> kl. A-III S460						Długość całkowita m		38	3	120		
						Masa jednostkowa kg/m		0,222	1,58	0,89		
						Masa całkowita kg		9	5	107		
						Masa stali klasy A-0 kg		14				
						Masa stali klasy A-I kg						
						Masa stali klasy A-II kg						
						Masa stali klasy A-III kg				107		
Łączna masa stali kg				325	109							
Nr proj.		Strona wykazu		Łość stron wykazu		Strona zestawienia		Nr arch.				

KN24-7

WYKAZ STALI ZBROJENIOWEJ						Przynależy do rys. nr		B-07					
Zamawiający Inwestor PK.THERMA				Typal rysunku PŁYTA STROPOWA P2									
Charakterystyka pręta				Liczba			Długość ogólna prętów w m Średnica prętów						
Pos.	Kształt pręta	Rodz. i Ø w mm	Dług. ciecia w cm	pręty w jedn. stan.	obrotów	Łączna pręty	Ø6	Ø6	Ø12	Ø	Ø	Ø	Ø
	P2/x 1												
1	146	Ø12	146	28	1	28							1
2	256	Ø12	256	10	1	10							26
3	80	Ø12	80	16	1	16							13
	BEUKA B1/x 1												
4	256	Ø12	256	8	1	8							21
5		Ø6	110	19	1	19	19						
	BEUKA B2/x 1												
4	256	Ø12	256	7	1	7							18
5a		Ø6	100	19	1	19	19						
6		Ø16	105	2	1	2							3
Oznaczenia:						Długość całkowita: m		38,3		120			
○ KL A-0 (40, 40)						Masa jednostkowa: kg/m		0,222		1,58		0,89	
Ø KL A-I (200K, 200ST)						Masa całkowita: kg		9,5		107			
○ KL A-II (200G, 200SG)						Masa stali klasy A-I: kg		14					
○ KL A-III 200						Masa stali klasy A-II: kg							
						Masa stali klasy A-III: kg							
						Łączna masa stali: kg				107		121 kg	
Nr pos.		Strona wykazu		Ładunek wykazu		Strona zamknięcia		Nr arch.					

PREZYDIUM
WOJEWÓDZKIEJ RADY NARODOWEJ
Wydział Urbanistyki i Architektury
w KATOWICACH
Nr ewid. upraw. 347/70.

Katowice, dnia 26 listopada 1970

UPRAWNIENIA BUDOWLANE

Na podstawie art. 18, art. 19 ust. 1 pkt. 1 i art. 20 ust. 1 ustawy z dnia 31 stycznia 1961 r. - prawo budowlane (Dz. U. Nr 7, poz. 46) oraz § 29 i § 6 ust. 1 pkt 1 rozporządzenia Przewodniczącego Komitetu Budownictwa, Urbanistyki i Architektury z dnia 10 września 1962 r. w sprawie kwalifikacji fachowych osób wykonujących funkcje techniczne w budownictwie powszechnym (Dz. U. Nr 53, poz. 266)

Obyw. S O S N A KRYSTYNA MARIA
magister inżynier budownictwa lądowego

urodzony : w Bielsku - Białej

otrzymuje
konstrukcyjno - inżynierskiej
w specjalności

uprawnienia budowlane do sporządzania projektów budowlanych konstrukcyjnych wszelkich obiektów budowlanych, projektów instalacji i urządzeń sanitarnych z wyjątkiem skomplikowanych urządzeń i instalacji oraz następujących projektów budowlanych architektonicznych: a/wszelkich obiektów budowlanych inżynierskich zaliczanych do budownictwa powszechnego b/obiektów budowlanych o prostej architekturze /§ 1 ust. 3/ c/budynków przemysłowych o charakterze wyłącznie produkcyjnym lub składowym.

ZA ZGODNOŚĆ
Z ORYGINAŁEM

USŁUGI PROJEKTOWE
W ZAKRESIE BUDOWNICTWA LĄDOWEGO
mgr inż. Krystyna Sosna
ul. Korczaka 30, tel./fax 267-69
PL - 43-300 BIELSKO-BIAŁA

Ulok



Główny Architekt Województwa

[Signature]
Mag. inż. arch. Marian Zewła



Zaświadczenie

o numerze weryfikacyjnym:
SLK-2JV-KLU-523 *

Pani Krystyna Maria Sosna o numerze ewidencyjnym SLK/BO/0245/01
adres zamieszkania ul. Korczaka 30, 43-300 Bielsko-Biała
jest członkiem Śląskiej Okręgowej Izby Inżynierów Budownictwa i posiada wymagane
ubezpieczenie od odpowiedzialności cywilnej.
Niniejsze zaświadczenie jest ważne do dnia 2023-06-30.

Zaświadczenie zostało wygenerowane elektronicznie i opatrzone bezpiecznym podpisem elektronicznym
weryfikowanym przy pomocy ważnego kwalifikowanego certyfikatu w dniu 2022-12-22 roku przez:

Roman Karwowski, Przewodniczący Rady Śląskiej Okręgowej Izby Inżynierów Budownictwa.

Zgodnie z art. 78¹ K.c.

§ 1. Do zachowania elektronicznej formy czynności prawnej wystarcza złożenie oświadczenia woli w postaci elektronicznej i opatrzenie go kwalifikowanym podpisem elektronicznym.

§ 2. Oświadczenie woli złożone w formie elektronicznej jest równoważne z oświadczeniem woli złożonym w formie pisemnej.

* Weryfikację poprawności danych w niniejszym zaświadczeniu można sprawdzić za pomocą numeru weryfikacyjnego zaświadczenia na stronie Polskiej Izby Inżynierów Budownictwa www.piiib.org.pl lub kontaktując się z biurem właściwej Okręgowej Izby Inżynierów Budownictwa.

OŚWIADCZENIE

PROJEKTANTA O SPORZĄDZENIU PROJEKTU BUDOWLANEGO ZGODNIE Z OBOWIĄZUJĄCYMI PRZEPISAMI ORAZ ZASADAMI WIEDZY TECHNICZNEJ

Ja niżej podpisana **KRYSTYNA SOSNA** oświadczam, że PROJEKT
TECHNICZNY opracowany w maju 2023r dla inwestycji :

**WYMIANA STROPU ŻELBETOWEGO
W KOMORZE CIEPŁOWNICZEJ KN24 – 1**
zlokalizowanej w ulicy Traugutta w Bielsku – Białej
na działce nr 92 / 11 jedn. Ewid. **BIELSKO - BIAŁA** ,
obręb **DOLNE PRZEDMIEŚCIE**
OBIEKT KAT. XXVI

Dla Inwestora :

Przedsiębiorstwo Komunalne THERMA Sp. z o.o.
43- 300 BIELSKO – BIAŁA, ul. GRAŻYŃSKIEGO 108

został opracowany zgodnie z obowiązującymi przepisami prawa
budowlanego oraz zasadami wiedzy technicznej.

Data ;
12. 05. 2023

ulok

KRYSTYNA MARTA SOSNA
magister inżynier budownictwa lądowego
Upr. bud. 347/70
specjalności konstrukcyjno-inżynierskiej
-to sporządzania projektów budowlanych:
konstrukcyjnych wszelkich obiektów budowlanych
-instalacji i urządzeń sanitarnych w ogr. zakresie
- architektonicznych w ogr. zakresie
43-300 Bielsko-Biała, ul. Korczaka 30 - tel. 607 583 155

PROJEKT BUDOWLANY

Inwestor	Przedsiębiorstwo Komunalne THERMA Sp. z o.o. 43- 300 BIELSKO – BIAŁA, ul. GRAŻYŃSKIEGO 108
Obiekt:	WYMIANA STROPU ŻELBETOWEGO W KOMORZE CIEPŁOWNICZEJ KN24 – 1 zlokalizowanej w ulicy Traugutta w Bielsku – Białej na działce nr 92 / 11 jedn. ewid. BIELSKO - BIAŁA obręb DOLNE PRZEDMIEŚCIE OBIEKT KAT. XXVI
Tytuł opracowania:	ZAŁĄCZNIKI PROJEKTU BUDOWLANEGO

PROJEKTANT ::

Krystyna SOSNA

KRYSTYNA MARIA SOSNA
magister inżynier budownictwa lądowego
Upr. bud. 347/70
specjalności konstrukcyjno-inżynierskiej
do sporządzania projektów budowlanych:
-konstrukcyjnych wszelkich obiektów budowlanych
-instalacji i urządzeń sanitarnych w ogr. zakresie
- architektonicznych w ogr. zakresie
43-300 Bielsko-Biała, ul. Korczaka 30 - tel. 607 583 155

Data opracowania 12.05. 2023r.

USŁUGI PROJEKTOWE

w zakresie budownictwa lądowego

mgr inż. Krystyna Sosna

tel. | 033 1 812 67 69

ul. Korczaka 30

43 – 300 Bielsko - Biała

ZAŁĄCZNIKI PROJEKTU BUDOWLANEGO

1. STRONA TYTUŁOWA - str. 1

2. SPIS ZAŁĄCZNIKÓW - str. 2

ZAŁĄCZNIKI :

- zał. nr 1 - Kopia mapy zasadniczej wraz z licencją - str. 3-4
- zał. nr 2 - Uproszczony wypis z rejestru gruntów - str. 5
- zał. nr 3 - Kopia mapy ewidencyjnej w skali 1 : 1000 - str. 6 – 8
- Zał. nr 4 - Uzgodnienie lokalizacji obiektu z PK THERMA – atr 9
- Zał. nr 5- Uzgodnienie lokalizacji obiektu z PK AQUA – atr 10 - 11
- Zał. nr 6 - Uzgodnienie lokalizacji obiektu z TAURON –
DYSTRYBUCJA – atr 12 - 13
- Zał. nr 7 -Uzgodnienie lokalizacji obiektu z ORANGE - str 14
- Zał. nr 8 - Uzgodnienie lokalizacji obiektu z Gazownią
w Bielsku – Białej - str 15 - 17
- Zał. nr 9 – Uzgodnienie lokalizacji obiektu z NETIĄ - str 18 - 19
- Zał. nr 10 - Uzgodnienie lokalizacji obiektu z Urzędem Miejskim
w Bielsku – Białej str. 20 - 22
- Zał. nr 11 - Uzgodnienie z Miejskim Zrządem Dróg
w Bielsku – Białej - str. 23 - 28
- Zał. nr 12 – Uzgodnienie Z MARTEL – str. 29 - 30
- Zał. nr 13 - Informacja dotycząca bezpieczeństwa i ochrony zdrowia
str. 31 - 32
- Zał. nr 14 - Schemat technologiczny komory KN24 - 1
- str 33
- Zał. nr 15 - Właz zeliwny kl. D 400 - str. 34
- Zał. nr 16 - Dokumentacja fotograficzna stropu - str. 35

Województwo: śląskie

Powiat: M.Bielsko-Biała

Jednostka ewidencyjna: Bielsko-Biała

Obręb ewidencyjny: 0014, 0056-Dolne Przedmieście 14, Dolne Przedmieście 56

Oznaczenie organu wykonawczego: Bielsko-Biała

Znak: GK.6642. 2023.KB

Kopia mapy zasadniczej

Skala 1:500 s.m.6.120.30.12.4.4, 6.120.30.17.2.2

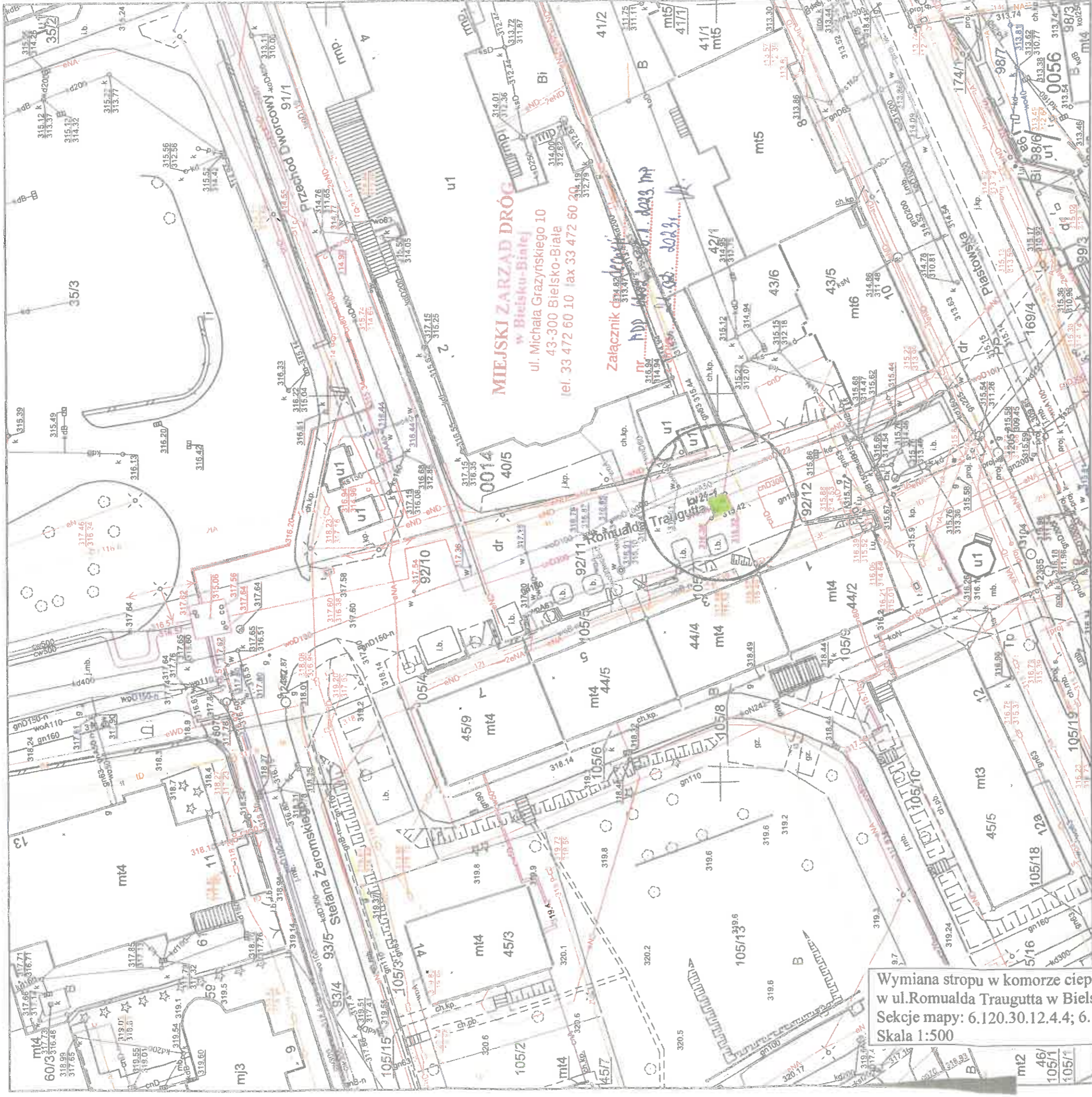

Wymiana stropu w komorze ciepłowniczej KN24-1
w ul. Romualda Traugutta w Bielsku-Białej
Sekcje mapy: 6.120.30.12.4.4; 6.120.30.17.2.2
Skala 1:500

Adnotacje

Wykonał Katarzyna Brzońska

Jane ewidencyjne, pomiarowe części granic, przekształcone, nie najwyższej dokładności. Dane pomiarowe zostały na podstawie mapy z lat 1840. Nie spełniają one pod względem dokładności kryteriów obowiązujących obecnie standardów technicznych.

Wykonano w oparciu o mapę zasadniczą z 2016 roku. Nie należy traktować danych pomiarowych jako danych geodezyjnych. Nie należy traktować danych pomiarowych jako danych geodezyjnych. Nie należy traktować danych pomiarowych jako danych geodezyjnych.

m.p.

dn. 08-02-2023 r.

Źródło: Mapa Powiatowa, 1:25000, 1999, 2002, 2006	Przebiegi Miarowa, Bielsko-Biała
Identyfikacja, ewidencja	27461 2016. J.B.
Informacje, zasoby	MAPA
Nazwa, materiały, zasoby	BRZOŃSKA
Data wykonania i t.c.	08.02.2023
Miejsce, charakter, rodzaj i sposób	Katarzyna Brzońska
Redakcja	

Wydawnictwo: Geodezja i Kartografia

-3-

Licencja nr GK.6642.881.2023_2461_CL2

1. Nazwa organu wydającego licencję:
Prezydent Miasta Bielska-Białej

2. Licencjobiorca: Przedsiębiorstwo Komunalne "THERMA" Spółka z o.o. w Bielsku-Białej
Michała Grażyńskiego 108, BIELSKO-BIAŁA 43-300

3. Informacje o materiałach państwowego zasobu geodezyjnego i kartograficznego, których dotyczy licencja:

Lp.	Nazwa materiału państwowego zasobu geodezyjnego i kartograficznego	Identyfikator materiału państwowego zasobu geodezyjnego i kartograficznego	Data wykonania kopii	Określenie obszaru / obiektu, do którego odnosi się licencja ¹
1	Arkusze mapy zasadniczej w postaci drukowanej	P.2461.2016.504	2023-02-08	JE: Bielsko-Biała, Obr.: 0014, Dz.: 35/3, 40/5, 42/1, 43/5, 43/6, 44/2, 44/4, 44/5, 45/3, 45/5, 45/9, 59, 61, 91/1, 92/10, 92/11, 92/12, 93/4, 93/5, 105/3, 105/4, 105/5, 105/6, 105/7, 105/8, 105/9, 105/10, 105/13, 105/14, 105/15, 105/16, 105/18, 105/19 JE: Bielsko-Biała, Obr.: 0056, Dz.: 98/6, 98/7, 98/8, 99/3, 99/4, 100/8, 169/4

4. Niniejsza licencja upoważnia licencjobiorcę wymienionego w pkt 2 lub podmioty ustanowione przez licencjobiorcę do wykorzystania wyszczególnionych w pkt 3 materiałów państwowego zasobu geodezyjnego i kartograficznego²

dla dowolnych potrzeb

5. Nie narusza licencji udostępnianie materiałów państwowego zasobu geodezyjnego i kartograficznego przez licencjobiorcę innym podmiotom dla realizacji celu i w granicach uprawnień określonych w pkt 4.

.....

(podpis organu lub upoważnionej osoby³)

Zgodnie z art. 48a ust. 1 ustawy z dnia 17 maja 1989 r. - Prawo geodezyjne i kartograficzne (t.j. Dz. U. 2020, poz 276), kto wykorzystuje materiały państwowego zasobu geodezyjnego i kartograficznego bez wymaganej licencji lub niezgodnie z warunkami licencji lub udostępnia je wbrew postanowieniom licencji osobom trzecim, podlega karze pieniężnej w wysokości dziesięciokrotności opłaty za udostępnienie tych materiałów.

¹ Określenie obszaru / obiektu może nastąpić poprzez wskazanie jednostek podziału terytorialnego kraju lub podziału kraju dla celów EGiB (jednostki ewidencyjne, obręby ewidencyjne, działki ewidencyjne), wykazu godeł mapy, współrzędnych poligonu

² Cel lub zakres upoważnienia do wykorzystywania udostępnionych materiałów państwowego zasobu geodezyjnego i kartograficznego należy wybrać według listy stanowiącej załącznik do wzoru niniejszej licencji

³ Licencja wystawiona zgodnie z zasadami określonymi w art. 40c ust. 4 ustawy z dnia 17 maja 1989 r. - Prawo geodezyjne i kartograficzne zawiera

1) niepowtarzalny identyfikator umożliwiający weryfikację autentyczności licencji,

2) adres strony internetowej umożliwiającej przeprowadzenie weryfikacji, o której mowa w pkt 1,

3) wskazanie daty, godziny, minuty oraz sekundy, w której nastąpiło wygenerowanie licencji w trybie art. 40c ust. 4 ustawy z dnia 17 maja 1989 r. - Prawo geodezyjne i kartograficzne,

4) klauzulę, że zgodnie z art. 40c ust. 4 ustawy z dnia 17 maja 1989 r. - Prawo geodezyjne i kartograficzne samodzielnie wydrukowana licencja nie wymaga podpisu organu lub upoważnionego pracownika oraz pieczęci urzędowej.

15

<p>PREZYDENT MIASTA Bielska-Białej</p> <p>GK.6642.....<u>883</u>.....2023.KB</p>	<p>Województwo: województwo śląskie Powiat: m. Bielsko-Biała Jednostka ewidencyjna: Bielsko-Biała Obręb ewidencyjny: 246101_1.0014, Dołne Przedmieście 14</p>
--	---

Uproszczony wypis z rejestru gruntów

według stanu na dzień: 2023-02-08 09:12:35

Jednostka rejestrowa gruntów: 246101_1.0014.G133

WŁAŚCICIELE/ WŁADAJĄCY:

UDZIAŁ: 1/1

charakter stanu władania: własność

Gmina lub związek międzygminny:

GMINA BIELSKO-BIAŁA REGON: 072181741

Siedziba: 43-300 Bielsko-Biała Plac Ratuszowy 1

DZIAŁKI EWIDENCYJNE:

Ark. mapy	Numer działki ewidencyjnej	Położenie gruntów	Opis użytku	Symbol klasoużytku	Powierzchnia		Numer księgi wieczystej
					użytku [ha]	działki [ha]	
	92/11	droga powiatowa 7472 S, Bielsko-Biała ul. Romualda Traugutta, Bielsko-Biała	Drogi	dr	0.0569	0.0569	BB1B/00065651/8

Identyfikator działki: 246101_1.0014.92/11

Rejon statystyczny: 246101_1.RS.70210

Łączna powierzchnia wybranych działek: 0.0569

Całkowita powierzchnia jednostki rejestrowej: 1.1059

W dniu: 2023-02-08

dokument sporządzony przez: Katarzyna Brzóska

.....
(podpis)



Sup PREZYDENTA MIASTA
Katarzyna Brzóska
Inspektor
Wydział Geodezji i Kartografii

.....
(imię i nazwisko osoby upoważnionej)

Oznaczenie organu

PREZYDENT MIASTA

Znak: GK.6642i-~~6642~~-B2023.KB

Województwo: śląskie

Powiat: M.Bielsko-Biala

Jednostka ewidencyjna: Bielsko-Biala

Obręb ewidencyjny:

0014, 0054, 0055, 0056-Dolne Przedmieście 14, Dolne Przedmieście 54, Dolne Przedmieście 55, Dolne Przedmieście 56

Kopia z mapy ewidencyjnej

Skala 1:1000



Adnotacje

Wykonał Katarzyna Brzońska

[Signature] podpis wykonawcy

Opis ewidencyjny wykonano zgodnie z przepisami ustawy z dnia 17.04.2004 r. o ewidencji gminnej (Dz. U. z 2004 r. Nr 64, poz. 1204) i rozporządzenia z dnia 17.04.2004 r. w sprawie sposobu prowadzenia ewidencji gminnej (Dz. U. z 2004 r. Nr 64, poz. 1204). Nie sporządzono planu pod względem dokładności wyznaczenia standardów technicznych obowiązujących w tym zakresie.

m.p.

dn. 08-02-2023 r.

Nazwa organu prowadzącego/ prowadzący ewidencję i Kartograficzny	Prezydent Miasta Bielsko-Biala
Identyfikacja ewidencyjna/ materiału robocz.	RZAF: 204.214.254 11/124
Nazwa materiału roboczo	m.p. Ewidencyjny
Data wykonania kopii/ imię i nazwisko	2023-02-08
Imię, nazwisko i podpis/ funkcja wykonawcy	Katarzyna Brzońska Wykonawca Ewidencji

Licencja nr GK.6642.882.2023_2461_CL2

1. Nazwa organu wydającego licencję:
Prezydent Miasta Bielska-Białej

2. Licencjobiorca: Przedsiębiorstwo Komunalne "THERMA" Spółka z o.o. w Bielsku-Białej
Michała Grażyńskiego 108, BIELSKO-BIAŁA 43-300

3. Informacje o materiałach państwowego zasobu geodezyjnego i kartograficznego, których dotyczy licencja:

Lp.	Nazwa materiału państwowego zasobu geodezyjnego i kartograficznego	Identyfikator materiału państwowego zasobu geodezyjnego i kartograficznego	Data wykonania kopii	Określenie obszaru / obiektu, do którego odnosi się licencja ¹
1	Kopia arkusza mapy ewidencji gruntów i budynków w postaci drukowanej	P.2461.2014.214,254,255,256	2023-02-08	JE: Bielsko-Biała, Obr.: 0014, Dz.: 30/2, 30/3, 34/3, 34/4, 34/5, 34/6, 35/2, 35/3, 36/4, 36/6, 36/7, 36/8, 37/1, 37/2, 38/1, 38/2, 38/4, 38/6, 38/7, 39/1, 39/3, 39/4, 39/5, 39/6, 39/7, 40/3, 40/4, 40/5, 41/1, 41/2, 42/1, 43/5, 43/6, 44/2, 44/4, 44/5, 45/3, 45/5, 45/7, 45/9, 46/2, 46/5, 46/7, 46/12, 46/13, 46/14, 46/15, 46/16, 46/17, 46/18, 46/19, 46/21, 47/1, 47/4, 56/10, 57/3, 58/1, 58/2, 59, 60/2, 60/3, 61, 62, 63/1, 63/4, 63/6, 63/7, 87/13, 87/22, 91/1, 92/10, 92/11, 92/12, 93/4, 93/5, 105/1, 105/2, 105/3, 105/4, 105/5, 105/6, 105/7, 105/8, 105/9, 105/10, 105/11, 105/12, 105/13, 105/14, 105/15, 105/16, 105/18, 105/19 JE: Bielsko-Biała, Obr.: 0056, Dz.: 1, 2/1, 2/2, 3, 6, 7, 8, 13, 14/1, 14/3, 14/5, 14/6, 15/4, 16/2, 90/1, 90/2, 91, 92/1, 92/2, 92/3, 92/4, 92/5, 92/6, 92/9, 93/2, 93/3, 93/4, 93/5, 95, 96, 97/1, 97/2, 98/3, 98/6, 98/7, 98/8, 99/3, 99/4, 100/5, 100/6, 100/8, 100/9, 100/10, 100/11, 100/14, 100/15, 100/16, 100/17, 100/18, 101/3, 101/5, 102/2, 102/3, 102/5, 102/6, 102/7, 102/8, 102/9, 102/10, 102/11, 102/14, 102/15, 102/16, 102/17, 103, 108, 109/2, 109/3, 109/5, 109/6, 110/1, 159/2, 160, 169/2, 169/4, 169/5, 169/6, 174/1, 182/4

4. Niniejsza licencja upoważnia licencjobiorcę wymienionego w pkt 2 lub podmioty ustanowione przez licencjobiorcę do wykorzystania wyszczególnionych w pkt 3 materiałów państwowego zasobu geodezyjnego i kartograficznego²
dla dowolnych potrzeb

¹ Określenie obszaru / obiektu może nastąpić poprzez wskazanie jednostek podziału terytorialnego kraju lub podziału kraju dla celów EGIB (jednostki ewidencyjne, obręby ewidencyjne, działki ewidencyjne), wykazu gódek mapy, współrzędnych poligonu

² Cel lub zakres upoważnienia do wykorzystywania udostępnionych materiałów państwowego zasobu geodezyjnego i kartograficznego należy wybrać według listy stanowiącej załącznik do wzoru niniejszej licencji

³ Licencja wystawiona zgodnie z zasadami określonymi w art. 40c ust. 4 ustawy z dnia 17 maja 1989r. - Prawo geodezyjne i kartograficzne zawiera

1) niepowiarzalny identyfikator umożliwiający weryfikację autentyczności licencji,

2) adres strony internetowej umożliwiającej przeprowadzenie weryfikacji, o której mowa w pkt 1,

3) wskazane daty, godziny, minuty oraz sekundy, w której nastąpiło wygenerowanie licencji w trybie art. 40c ust. 4 ustawy z dnia 17 maja 1989r. - Prawo geodezyjne i kartograficzne.

4) klauzulę, że zgodnie z art. 40c ust. 4 ustawy z dnia 17 maja 1989 r. - Prawo geodezyjne i kartograficzne samodzielnie wydrukowana licencja nie wymaga podpisu organu lub upoważnionego pracownika oraz pieczęci urzędowej.

5. Nie narusza licencji udostępnianie materiałów państwowego zasobu geodezyjnego i kartograficznego przez licencjodawcę innym podmiotom dla realizacji celu i w granicach uprawnień określonych w pkt 4.

-8-

.....
(podpis organu lub upoważnionej osoby³)

Zgodnie z art. 48a ust. 1 ustawy z dnia 17 maja 1989 r. - Prawo geodezyjne i kartograficzne (t.j. Dz. U. 2020, poz 276), kto wykorzystuje materiały państwowego zasobu geodezyjnego i kartograficznego bez wymaganej licencji lub niezgodnie z warunkami licencji lub udostępnia je wbrew postanowieniom licencji osobom trzecim, podlega karze pieniężnej w wysokości dziesięciokrotności opłaty za udostępnienie tych materiałów.

¹ Określenie obszaru i obiektu może nastąpić poprzez wskazanie jednostek podziału terytorialnego kraju lub podziału kraju dla celów EGiB (jednostki ewidencyjne, obręby ewidencyjne, działki ewidencyjne), wykazu godeł mapy, współrzędnych poligonu

² Cel lub zakres upoważnienia do wykorzystywania udostępnionych materiałów państwowego zasobu geodezyjnego i kartograficznego należy wybrać według listy stanowiącej załącznik do wzoru niniejszej licencji

³ Licencja wystawiona zgodnie z zasadami określonymi w art. 40c ust. 4 ustawy z dnia 17 maja 1989 r. - Prawo geodezyjne i kartograficzne zawiera

- 1) niepowtarzalny identyfikator umożliwiający weryfikację autentyczności licencji,
- 2) adres strony internetowej umożliwiającej przeprowadzenie weryfikacji, o której mowa w pkt 1,
- 3) wskazanie daty, godziny, minuty oraz sekundy, w której nastąpiło wygenerowanie licencji w trybie art. 40c ust. 4 ustawy z dnia 17 maja 1989 r. - Prawo geodezyjne i kartograficzne,
- 4) klauzulę, że zgodnie z art. 40c ust. 4 ustawy z dnia 17 maja 1989 r. - Prawo geodezyjne i kartograficzne samodzielnie wydrukowana licencja nie wymaga podpisu organu lub upoważnionego pracownika oraz pieczęci urzędowej.

Bielsko-Biała dnia 28.02.2023 r.

TIT/UL/00286/2023

P.K. 43-300 BIE
ul. chała C
Dnia 06 03 2023
L.dz. RI

Przedsiębiorstwo Komunalne
„THERMA” Sp. z o.o.
ul. Michała Grażyńskiego 108
43-300 Bielsko-Biała

Dotyczy: uzgodnienia wymiany stropu w komorze ciepłowniczej KN24-1 przy ul. Romualda Traugutta w Bielsku-Białej.

W odpowiedzi na pismo z dnia 15.02.2023 r. (data wpływu) uprzejmie informujemy, że wymianę stropu w komorze ciepłowniczej uzgadniamy bez uwag.

Niniejsze uzgodnienie obowiązuje 3 lata od daty jego wydania.

Z poważaniem



Załączniki:
- projekt zagospodarowania terenu (1 egz.).

Oznaczenie organu **PREZYDENT MIASTA Bielska-Białej**
Województwo: śląskie
Powiat: M.Bielsko-Biała
Jednostka ewidencyjna: Bielsko-Biała
Obręb ewidencyjny: 0014, 0056-Dolne Przedmieście 14, Dolne Przedmieście 56
Znak: GK.6642. 2023 KB

Kopia mapy zasadniczej
Skala 1:500 s.m.6.120.30.12.4.4, 6.120.30.17.2.2



Wymiana stropu w komorze ciepłowniczej KN24-1
 w ul. Romualda Traugutta w Bielsku-Białej
 Sekcje mapy: 6.120.30.12.4.4; 6.120.30.17.2.2
 Skala 1:500

Adnotacje
 43-370 Bielsko-Biala
 ul. 17 maja 23
 Zetaczek do pisma
 TIT/14/00286/2023
 z dnia 28.02.2023.

Wykonat Katarzyna Brzoska
 m.p.

Wykonanie granic mapie
 dostawie map
 wykonanej
 w oparciu o
 dane techniczne
 i standardy

Nazwa organu prowadzącego Główny urząd geodezyjny i kadrowy	Przewodniczący Miejski Bielsko-Biala
Identyfikacja ewidencyjna inwestycji	17-251
Typowa materiałowa zasobów	MAPA ZAPRAWICZA
Plan nazwisk i adresów posiadaczy	ul. 17 MAJA 23-0
Plan nazwisk i adresów posiadaczy	Katarzyna Brzoska
Wzrost: 160cm	

dn. 08-02-2023 r.

TAURON Dystrybucja S.A.
Oddział w Bielsku-Białej
ul. Batorego 17A, 43-300 Bielsko-Biała

Adres do korespondencji:
ul. Filarowa 18, 43-300 Bielsko-Biała

info@tauron-dystrybucja.pl
Infolinia: +48 32 606 0 616

Bielsko-Biała, 2023-02-27

Nr wątku 23-02-0088540-03
TD/OBB/OMD/UB/WC/549/2023
Barkod 1045859097

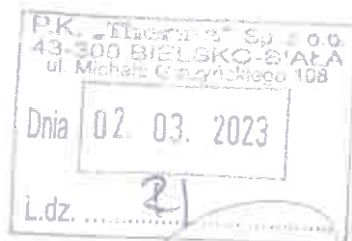

1048431314

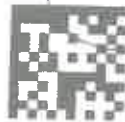

P.K. THERMA Sp. z o.o.
ul. Grażyńskiego 108
43-300 Bielsko-Biała

Dotyczy: uzgodnienia wymiany stropu komory ciepłowniczej KN24-1 zlokalizowanej w ul. Traugutta w Bielsku-Białej.

Odpowiadając na wniosek data wpływu do TAURON Dystrybucja S.A. 16-02-2023r. informujemy, że na załączonym planie naniesiono orientacyjnie przebieg linii kablowej nN własności Tauron Dystrybucja SA.

Wymianę stropu komory ciepłowniczej KN24-1 zlokalizowanej w ul. Traugutta w Bielsku-Białej uzgadnia się pozytywnie.

Wszelkie zbliżenia i skrzyżowania projektowanej inwestycji z urządzeniami TAURON Dystrybucja S.A. należy wykonać zgodnie z ogólnie obowiązującymi przepisami i normą SEP-E-004 przy zachowaniu odległości poziomych i pionowych.

Ponadto informujemy, że na danym terenie mogą znajdować się urządzenia elektroenergetyczne i teletechniczne niebędące własnością TAURON Dystrybucja S.A. Oddział w Bielsku Białej.

Ważność uzgodnienia ustala się na okres dwóch lat, licząc od daty niniejszego pisma.

Z poważaniem

Załączniki: mapa szt. 1

Kopia: OMD

TAURON Dystrybucja S.A.
Oddział w Bielsku-Białej
Wydział Dokumentacji
Starszy Specjalista ds. Uzgodnień Branżowych

Wiesław Cyganik

Województwo: śląski

Powiat: M.Bielsko-Biała

Jednostka ewidencyjna: Bielsko-Biała

Obręb ewidencyjny: 0014, 0056-Dolne Przedmieście 14, Dolne Przedmieście 56

Oznaczenie organu: PREZYDENT MIASTA Bielsko-Biała

Znak: GK.6642. 001 2023.KB

Kopia mapy zasadniczej

Skala 1:500 s.m.6.120.30.12.4.4, 6.120.30.17.2.2



Adnotacje

Wykonał Katarzyna Brzoska

mgr inż. Katarzyna Brzoska

Wymiana stropu w komorze ciepłowniczej KN24-1 w ul. Romualda Traugutta w Bielsku-Białej. Projekt wykonany przez Katarzynę Brzoskę, starszego specjalistę ds. uzgodnień dranzowych. Projekt spełnia wymagania normy PN-EN 12052-1:2007.

m.p.

dn. 08-02-2023 r.

Nazwa organu prowadzącego	Przygarni Miasto Bielsko-Białe
Opisowy zasób geodezyjny	3246
Kartograficzny	MAPA ZIEMNICZA
Identyfikacja widocznego	2016.104
Identyfikacja zabrać	MAPA ZIEMNICZA
Nazwa materiału, zasobu	MAPA ZIEMNICZA
Wzrost techniczny	2023-02-08
Wzrost planu	Katarzyna Brzoska
Wzrost rysunku	Wzrost techniczny

Wydanie: 2023-02-08

Województwo: śląs.

Powiat: M.Bielsko-Biała

Jednostka ewidencyjna: Bielsko-Biała

Oznaczenie or **WYKONAWCZY** MIASTA Bielska-Białej

Znak: GK.6642. 2023 KB

Kopia mapy zasadniczej

Skala 1:500 s.m.6.120.30.12.4.4, 6.120.30.17.2.2



Wymiana stropu w komorze ciepłowniczej KN24-1
 w ul. Romualda Traugutta w Bielsku-Białej
 Sekcje mapy: 6.120.30.12.4.4; 6.120.30.17.2.2
 Skala 1:500

Adnotacje

Wykonał Katarzyna Brzóska

Janie twórczości i wyobraźni. Części granic przeliczone zostały na podstawie mapy zasadniczej skrajnie w skali 1:2000. Wykonanie skrajnie w skali 1:2000. Wykonanie skrajnie w skali 1:2000. Wykonanie skrajnie w skali 1:2000.

Wymiana stropu w komorze ciepłowniczej KN24-1 w ul. Romualda Traugutta w Bielsku-Białej. Sekcje mapy: 6.120.30.12.4.4; 6.120.30.17.2.2. Skala 1:500.

m.p.

Nazwa organu prowadzącego ogólny zasób geodezyjny kartograficzny	Przewodnicząca Miasta Bielska Białej
Identyfikacja widencyjna	P 2461
Identyfikacja zasobu	MAPA ZWIADWCZA
Data wydania kopii	2 lip. 2023-02-08
Imię i nazwisko osoby wykonującej	Katarzyna Brzóska
Podpis	<i>[Signature]</i>

dn. 08-02-2023 r.

Polska Spółka Gazownictwa sp. z o.o.
Oddział Zakład Gazowniczy w Zabrze
ul. Szczęść Boże 11, 41-800 Zabrze
tel. 32 398 50 00, faks 32 271 78 01

Gazownia w Bielsku-Białej
ul. Grażyńskiego 3, 43-300 Bielsko-Biała
tel. 22 444 33 33
gazownia.bielsko.biala@psgaz.pl

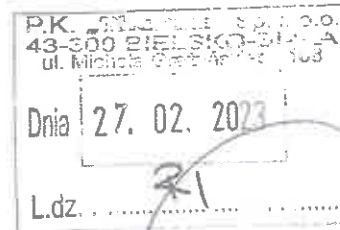

Przedsiębiorstwo
Komunalne „THERMA”
ul. M. Grażyńskiego 108
43-300 Bielsko-Biała

Wasz znak: RI/0069/2023/WM
Nasz znak: PSGZA.0155.763.318.23

Bielsko-Biała, 22.02.2023

Dot.: uzgodnienia lokalizacji wymiany stropu w komorze ciepłowniczej w Bielsku-Białej przy ul. Romualda Traugutta, dz. nr 92/11.

Szanowni Państwo,

w odpowiedzi na pismo z dnia 13.02.2023 r. (data wpływu 16.02.2023 r.) w ww. sprawie informujemy, że na załączonym planie, w zakresie opracowania, naniesiono orientacyjnie przebieg czynnej sieci gazowej niskiego ciśnienia Dz63 oraz Dz160 PE.

Przy pracach projektowych i wykonawczych w obrębie naszych urządzeń, należy uwzględnić przepisy wynikające z Rozporządzenia Ministra Gospodarki z dnia 26 kwietnia 2013 r. w sprawie warunków technicznych, jakim powinny odpowiadać sieci gazowe i ich usytuowanie (Dz. U. z dnia 4 czerwca 2013 r. poz. 640).

Przedstawiony projekt zagospodarowania terenu uzgadniamy z następującymi uwagami:

- Wszelkie prace w rejonie sieci gazowej prowadzić ręcznie, bez użycia sprzętu mechanicznego, z zachowaniem szczególnej ostrożności i pod nadzorem przedstawiciela PSG.
- Nie lokalizować w pasie eksploatacyjnym gazociągu sprzętu i materiałów budowlanych (1,0 m po 0,5 m w każdą stronę od osi gazociągu średniego ciśnienia).
- Należy zapewnić dostęp do kontroli i prac eksploatacyjnych dla ww. sieci gazowej.
- W przypadku uszkodzenia sieci gazowej wykonawca będzie obciążony kosztami usunięcia awarii oraz poniesionych strat paliwa gazowego.
- W przypadku niezachowania normatywnych odległości od gazociągów oraz innych zmian mających wpływ na eksploatację i bezpieczeństwo sieci gazowej, należy wystąpić o wydanie stosownych warunków technicznych przebudowy sieci gazowej. Przebudowa gazociągu winna być wykonana staraniem i na koszt Inwestora.

W terminie 14 dni przed przystąpieniem do robót w pobliżu ww. sieci gazowej Inwestor winien zwrócić się z pismem w sprawie prowadzenia nadzoru branżowego do Gazowni w Bielsku-Białej.

W tym celu pismo w wersji papierowej należy przesłać do Gazowni na adres: ul. Michała Grażyńskiego 3, 43-300 Bielsko-Biała. W piśmie należy powołać się na powyższe uzgodnienie, podając jego datę i znak, a także wskazać czego ma dotyczyć nadzór, gdzie oraz w jakim terminie ma być prowadzony, wraz z danymi do kontaktu oraz do wystawienia faktury (m.in. nr NIP/PESEL).

Dodatkowo w celu usprawnienia przebiegu sprawy skan pisma należy przesłać na adres e-mail: gazownia.bielsko.biala@psgaz.pl.

Nadzór wykonywany jest odpłatnie.

Uzgodnienie ważne jest przez okres 2 lat od daty wystawienia niniejszego pisma.

Fakturę za rozeznanie sprawy prześlemy w terminie późniejszym.

Z poważaniem,



Stanisław Strausz

- Załączniki:
- Projekt zagospodarowania terenu - 1 szt.
- Kopia:
- Gazownia w Bielsku-Białej.

Administratorem danych osobowych jest PSG sp. z o.o. z siedzibą przy ul. Bandrowskiego 16, 33-100 Tamów. Szczegółowa informacja nt. przetwarzania danych osobowych znajduje się na stronie psgaz.pl w zakładce o nas.

Opracowała: Karina Budzińska

Województwo: śląs.

Powiat: M. Bielsko-Biała

Jednostka ewidencyjna: Bielsko-Biała

Obręb ewidencyjny: 0014, 0056-Dolne Przedmieście 14, Dolne Przedmieście 56

Oznaczenie organu: **PREZYDENT MIASTA**
Bielska-Białej

Znak: GK.6642. **887** 2023 KB

Kopia mapy zasadniczej

Skala 1:500 s.m.6.120.30.12.4.4, 6.120.30.17.2.2



Wymiana stropu w komorze ciepłowniczej KN24-1
 w ul. Romualda Traugutta w Bielsku-Białej
 Sekcje mapy: 6.120.30.12.4.4; 6.120.30.17.2.2
 Skala 1:500

Adnotacje
 Ankieta o isms, znak
 PSGTA.0155. P.6.3.318.23
 22.02.2023 r.
 m.p.

Rezerwa organizacyjna prowadzącego	Urząd Miejski w Bielsku-Białej
Podpisany przez	02-05: 2016. JRY
Imię i nazwisko	MARZA ZYRARDOWICZKA
Adres	ul. Główna 100, 44-200 Bielsko-Biała
Telefon	71 333 33 33
Adres e-mail	bielsko@bielsko-biala.pl
Podpisany przez	Katarzyna Brzoska
Adres	ul. Główna 100, 44-200 Bielsko-Biała
Telefon	71 333 33 33
Adres e-mail	bielsko@bielsko-biala.pl

Wykonał Katarzyna Brzoska
 mapgis wykonawcy

dn. 08-02-2023 r.



Netia S.A.
02-822 Warszawa, ul. Poleczki 13

adres do korespondencji:
Dział Utrzymania Infrastruktury Sieciowej
Okręg Południowy
40-155 Katowice, ul. Konduktorska 33

Jaworzno dn. 13.03.2023r.



Przedsiębiorstwo Komunalne THERMA Sp. z o. o.
ul. Grażyńskiego 108
43-300 Bielsko-Biała

Wasz znak:
Nasz znak: NTTG-508-1257/23

Wywiad branżowy

Dotyczy: Uzgodnienie wymiany stropu w komorze ciepłowniczej KN24-1 zlokalizowanej w ul. Romualda Traugutta w Bielsku-Białej.

W odpowiedzi na Państwa pismo z dnia 13.02.2023r. Działu Utrzymania Infrastruktury Sieciowej Netia SA., zwraca po uzgodnieniu plan sytuacyjny dotyczący: uzgodnienia wskazanego terenu.

Na plan naniesiono przebieg sieci teletechnicznej. Informujemy, że naniesione na załączony plan sytuacyjny przebiegi urządzeń telekomunikacyjnych mają charakter orientacyjny i nie stanowią podstawy do prowadzenia robót ziemnych. W związku z tym, aby zapobiec ewentualnym uszkodzeniom należy dla dokładnego ich usytuowania w terenie wykonać przekopy kontrolne pod nadzorem technicznym przedstawiciela NETII. W przypadku uszkodzenia urządzeń dochodzić będziemy odszkodowania z tytułu kosztów naprawy i utraty wpływów wskutek przerw w pracy łączny telekomunikacyjnych. Jednocześnie zastrzegamy się, że wszelkie skrzyżowania i zbliżenia z kablami Netii należy wykonać przy zachowaniu obowiązujących przepisów i norm, a szczególnie przepisów prawa budowlanego. Prace w pobliżu urządzeń Netii prowadzić bez użycia sprzętu mechanicznego.

Ważność uzgodnienia łącznie z uzgodnieniem na planie ustala się na okres jednego roku.

Załącznik:
- uzgodniony plan sytuacyjny

Z poważaniem:

Przedstawiciel Netia S.A.

PAWEŁ TARASKA

Wszelkich informacji na temat sieci Netia SA udzieli:
Paweł Taraska tel. +48 504 231 288

Województwo: śląsk

Powiat: M.Bielsko-Biała

Jednostka ewidencyjna: Bielsko-Biała

Obręb ewidencyjny: 0014, 0056-Dolne Przedmieście 14, Dolne Przedmieście 56

Oznaczenie organu REZYDENT MIASTA
Bielsko-Białe

Znak: GK.6642. 2023 KB

Kopia mapy zasadniczej

Skala 1:500 s.m.6.120.30.12.4.4, 6.120.30.17.2.2



Wymiana stropu w komorze ciepłowniczej KN24-1
w ul. Romualda Traugutta w Bielsku-Białej
Sektory mapy: 6.120.30.12.4.4; 6.120.30.17.2.2
Skala 1:500

Przedstawiciel Neta S.A.
ANNA TARASKA

Wykonawca: Katarzyna Brzoska

Wymiar linii granic
przebiegającej na
podstawie mapy
skrajnie 1:2880
nie spełniają one
wymagań technicznych
dokładności
dokładności

Adnotacje

m.p.

dn. 08-02-2023 r.

Przebieg linii granic przebiegającej na podstawie mapy skrajnie 1:2880 nie spełniają one wymagań technicznych dokładności	Przebieg linii granic przebiegającej na podstawie mapy skrajnie 1:2880 nie spełniają one wymagań technicznych dokładności
Przebieg linii granic przebiegającej na podstawie mapy skrajnie 1:2880 nie spełniają one wymagań technicznych dokładności	Przebieg linii granic przebiegającej na podstawie mapy skrajnie 1:2880 nie spełniają one wymagań technicznych dokładności

Urząd Miasta Bielska-Białej
Wydział Informatyki
43-300 Bielsko-Biała
pl Ratuszowy 6
-1-

Bielsko-Biała, 8 marca 2023 r.

INF.133.6.022.2023.MJ

0086 | 03 | 2023

P.K. 43-300 ul. Michała	Sp. z o.o. KO-BIAŁA iskiego 108
Dnia 16. 03 2023	
L.dz. RI	

**Przedsiębiorstwo Komunalne
„THERMA”
ul. Michała Grażyńskiego 108
43-300 Bielsko-Biała**

Odpowiedź na pismo nr RI/0069/2023/WM z 13 lutego 2023 r. w sprawie uzgodnienia wymiany stropu w komorze ciepłowniczej KN24-1 przy ul. Romualda Traugutta w Bielsku-Białej.

W odpowiedzi na przedłożone pismo uzgadniam ww. wymianę stropu z następującymi uwagami.

W celu uniknięcia uszkodzenia kanalizacji kablowej i znajdujących się w niej kabli światłowodowych - na mapie kanalizacji sieci szerokopasmowej zaznaczono kolorem pomarańczowym.

Ponadto:

- przed przystąpieniem do robót ziemnych należy w terenie dokładnie określić przebieg kanalizacji teletechnicznej sieci szerokopasmowej Miasta Bielska-Białej, w celu uniknięcia uszkodzenia kanalizacji kablowej i znajdujących się w niej kabli światłowodowych,
- wszelkie roboty ziemne w rejonie kanalizacji teletechnicznej sieci szerokopasmowej Miasta Bielska-Białej należy bezwzględnie prowadzić sposobem ręcznym pod nadzorem naszego pracownika,
- przystąpienie do robót ziemnych należy zgłosić do naszego Wydziału z wyprzedzeniem min. 1 tygodnia,
- w przypadku odkrycia kanalizacji teletechnicznej sieci szerokopasmowej Miasta Bielska-Białej fakt ten należy niezwłocznie zgłosić do Wydziału Informatyki Urzędu Miejskiego w celu ustalenia toku dalszego postępowania.

Dodatkowe informacje można uzyskać pod numerem telefonu 33 4971 789.
Sprawę prowadzi główny specjalista Miłosz Jastrząb.

Przedłożony do uzgodnienia 1 egz. mapy zostaje w aktach sprawy.

Zdjęcie podpisane przez Miłosza Jastrząba.
Zdjęcie podpisane przez Miłosza Jastrząba
Główny Specjalista
z Wydziału Informatyki

Załączniki:

1. 1 egz. mapy

Otrzymują:

1. adresat
2. a/a

Oznaczenie or **WZRYDENT MIASTA**
Bielska-Bialej

Znak: GK.6642. **22/** 2023 KB

Województwo: śląsk

Powiat: M.Bielsko-Biała

Jednostka ewidencyjna: Bielsko-Biała

Obręb ewidencyjny: 0014, 0056-Dolne Przedmieście 14, Dolne Przedmieście 56

Kopia mapy zasadniczej

Skala 1:500 s.m.6.120.30.12.4.4, 6.120.30.17.2.2



Wymiana stropu w komorze ciepłowniczej KN24-1
w ul. Romualda Traugutta w Bielsku-Białej
Sekcje mapy: 6.120.30.12.4.4; 6.120.30.17.2.2
Skala 1:500

Adnotacje

Wykonał Katarzyna Brzóska

Katarzyna Brzóska
mapy i plany wykonawczy

Jakie zmiany zostały wykonane przez
przebiegiem na niniejszej mapie
określone zostały na podstawie mapy
katastralnej w skali 1:2880, wykonanej
ok 1840 r. Nie spełniają one pod względem
dokładności kryteriów obowiązujących
obecnie standardów technicznych.

m.p.

dn. 08-02-2023 r.

Nazwa organu prowadzącego planowany zasób geodezyjny i kartograficzny	Prezydent Miasta Bielska Bialej
Identyfikator ewidencyjny i graficzny zasobu	P 2461 2016. JBY
Nazwa i adres biurowy	MAPA ZAWADZKA
Data wykonania kopia mapy i plany	08-02-2023
Imię, nazwisko i adres osoby reprezentującej organ	Katarzyna Brzóska Wydział Geodezji i Kartografii

**MIEJSKI ZARZĄD DRÓG
w Bielsku-Białej**

ul. Michała Grażyńskiego 10
43-300 Bielsko-Biała
☎ 33 472 60 10 fax 33 472 60 20

-23-

Bielsko-Biała, 4 kwietnia 2023 r.

Nr spr.: ADE.4411.69.2023.MW

Nr dok.: 5334.2023

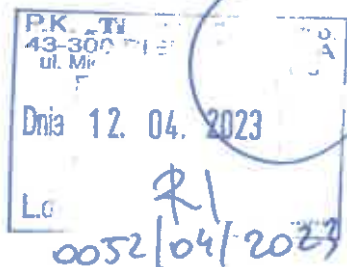

Przedsiębiorstwo Komunalne THERMA
Sp. z o.o.
ul. Michała Grażyńskiego 108
43-300 Bielsko-Biała

Imieniem Miejskiego Zarządu Dróg w Bielsku-Białej, w odpowiedzi na wniosek PK THERMA Sp. z o.o. z dnia 31 marca 2023 r. w sprawie zgody na czasowe zajęcie terenu, niniejszym wyrażam zgodę na dysponowanie przez PK THERMA Sp. z o.o. na cele budowlane, /w rozumieniu art.32 ust 4 pkt 2 prawa budowlanego/, działką nr 92/11 w obrębie Dolne Przedmieście 14, będącej w zarządzie MZD z następującymi zastrzeżeniami:

1. zgoda niniejsza upoważnia do uzyskania pozwolenia na usytuowanie sieci uzbrojenia terenu: lokalizacja tj. wymiana stropu żelbetowego w komorze ciepłowniczej w rejonie ul. Romualda Traugutta w Bielsku-Białej na warunkach określonych w Decyzji Prezydenta Miasta Bielska-Białej, Miejskiego Zarządu Dróg w Bielsku-Białej nr ADD.4402.86.1.2023.MP z dnia 21 lutego 2023 r.
2. zgoda niniejsza nie zwalnia PK THERMA Sp. z o.o. od uzyskania i respektowania innych zezwoleń wymaganych przepisami prawa, w tym m. in. zezwoleń na prowadzenie robót w pasie drogowym i umieszczenie w pasie drogowym urządzeń infrastruktury technicznej nie związanych z potrzebami zarządzania drogami lub potrzebami ruchu drogowego / patrz: art. 40 Ustawy z 21 marca 1985r. o drogach publicznych/;
3. zgoda niniejsza ważna jest do dnia 21 lutego 2025 r.

MAGDALENA WALA
Dyrektor
Miejskiego Zarządu Dróg
Magdalena Wala

Otrzymują:

1. 1 x Adresat
2. 1 x ADE aa.

Sprawę prowadzi:

Magdalena Wala
tel. 33 472 60 61

magdalena.wala@mzd.bielsko.pl

Bielsko-Biała, 21 lutego 2023 r.

Prezydent Miasta Bielska-Białej

**Miejski Zarząd Dróg w Bielsku-Białej
ul. Michała Grażyńskiego 10**



ADD.4402.86.1.2023.MP

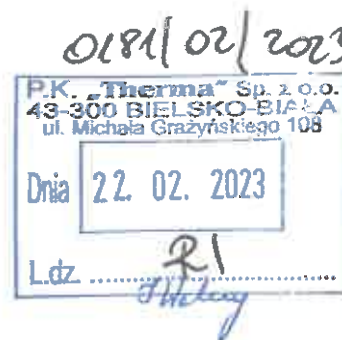

DECYZJA

Na podstawie art. 39 ust. 3 i 3a, art. 21 ust. 1 i 1a ustawy z dnia 21 marca 1985 r. o drogach publicznych (Dz. U. z 2022 r. poz. 1693 ze zm.), rozporządzenia Nr 26/98 Wojewody Bielskiego z dnia 30 grudnia 1998 r., w sprawie zaliczenia dróg na terenie Gminy Bielsko-Biała do kategorii dróg lokalnych miejskich (Dz. U. Nr 24/98, poz. 399 ze zm.), rozporządzenia Rady Ministrów z dnia 15 grudnia 1998 r. w sprawie ustalenia wykazu dróg krajowych i wojewódzkich (Dz. U. Nr 160 poz. 1071), art. 103 ust. 2 oraz ustawy z dnia 13 października 1998 r. Przepisy wprowadzające ustawy reformujące administrację publiczną (Dz. U. Nr 133, poz. 872 z późn. zm.) i art. 104 ustawy z dnia 14 czerwca 1960 r. – kodeks postępowania administracyjnego (Dz. U. z 2022 r. poz. 2000), rozporządzenie Ministra Infrastruktury z dnia 24 czerwca 2022 r. w sprawie przepisów techniczno-budowlanych dotyczących dróg publicznych (Dz. U. z 2022 poz. 1518), statutu Miejskiego Zarządu Dróg (Uchwała Nr LXII/1992/2006 Rady Miejskiej w Bielsku-Białej z dnia 19 września 2006 r. ze zm.) oraz pełnomocnictwa z dnia 28 lutego 2006 r. Prezydenta Miasta Bielska-Białej /ON.II-0113/47/06/ dla Dyrektora MZD do wydawania decyzji administracyjnych i postanowień oraz pełnomocnictwa Prezydenta Miasta Bielska-Białej z dnia 1 października 2020 r. /ON.II.0052.439.2020/ dla Zastępcy Dyrektora MZD do wydawania decyzji administracyjnych i postanowień,

Po rozpatrzeniu wniosku Strony:

**Przedsiębiorstwo Komunalne THERMA Sp. z o.o.
ul. Michała Grażyńskiego 108
43-300 Bielsko-Biała**

W sprawie: zezwolenia na lokalizację infrastruktury technicznej niezwiązanej z funkcjonowaniem drogi,

ZEZWALAM

- 1. Na lokalizację, tj. wymianę stropu żelbetowego w komorze ciepłowniczej o wymiarach ok. 3,0x3,0m, oznaczanej na planie sytuacyjnym „KN24-1”, zabudowanej w pasa drogowym ul. Romualda Traugutta w Bielsku-Białej (w rejonie budynków adres: ul. Romualda Traugutta 1, 3), poprzez demontaż płyt

przejezdnych na komorze ciepłowniczej ozn. „KN24-1” oraz montaż nowych płyt na powyższej komorze, wraz z odbudową pasa drogowego ul. Romualda Traugutta w Bielsku-Białej, w związku z remontem ww. komory ciepłowniczej.

2. Lokalizacja wyżej wymienionej infrastruktury, wymiana stropu w komorze ciepłowniczej może nastąpić zgodnie z planem sytuacyjnym pn.: *„Wymiana stropu w komorze ciepłowniczej KN24-1 w ul. Romualda Traugutta w Bielsku-Białej”*., kopia mapy zasadniczej z 8 lutego 2023 r.

Opieczętowany załącznik graficzny stanowi integralną część niniejszej decyzji.

3. Warunki umieszczenia infrastruktury:

- 3.1 Wymianę stropu żelbetowego w komorze ciepłowniczej zabudowanej w pasie drogowym, tj. jezdni ul. Romualda Traugutta w Bielsku-Białej, realizować przy jak najmniejszym natężeniu ruchu kołowego i pieszego na ww. ulicy.
- 3.2 Naruszoną konstrukcję jezdni ul. Romualda Traugutta w Bielsku-Białej po przekopie, należy odtworzyć i zagęścić przyjmując obciążenie ruchem KR-3.
 - 3.2.1 Warstwę ścieralną o nawierzchni asfaltowej odtworzyć połową szerokości jezdni na długości prowadzonych robót.
- 3.3 Szczegółowe warunki przywrócenia pasa drogowego ul. Romualda Traugutta w Bielsku-Białej, zostaną określone w decyzji zezwalającej na prowadzenie robót w pasie drogowym.
- 3.4 Podczas robót zapewnić bezpieczny przejazd oraz przejście pieszych do sąsiednich budynków.

Decyzja jest ważna w okresie 2 lat od daty wydania.

UZASADNIENIE

Strona, w piśmie z 13 lutego 2023 r. wystąpiła do Miejskiego Zarządu Dróg w Bielsku-Białej, z wnioskiem *„o uzgodnienie wymiany stropu żelbetowego w komorze ciepłowniczej KN24-1 zlokalizowanej w ul. Romualda Traugutta w Bielsku-Białej na działce nr 92/11 obręb 0014-Dolne Przedmieście 14, będącej w administracji Miejskiego Zarządu Dróg w Bielsku-Białej”*.

Uwzględniając powyższe, tut. Zarząd przychylił się do prośby Strony i zezwolił na realizację inwestycji polegającej na wymianie stropu żelbetowego w komorze ciepłowniczej KN24-1 zlokalizowanej w jezdni ul. Romualda Traugutta w Bielsku-Białej, na działce ozn. 92/11, obręb Dolne Przedmieście 15 stanowiącej pas drogowy ww. ulicy.

W uznaniu zarządcy drogi w niniejszej sprawie w dniu wydania przedmiotowej decyzji zachodzą przesłanki określone w art. 39 ust. 3 i 3a uzasadniające wyrażenia zgody na wymianę stropu na komorze ciepłowniczej zabudowanej w pasie drogowym ul. Romualda Traugutta w Bielsku-Białej, wnioskowanej infrastruktury wyszczególnionej w pkt 1 niniejszej decyzji.

Lokalizacja nie powinna wpływać negatywnie na funkcjonowanie układu drogowego pod warunkiem zachowania przez stronę wnioskującą wyżej wymienionych warunków.

POUCZENIE

1. Od niniejszej decyzji służy odwołanie do Samorządowego Kolegium Odwoławczego w Bielsku-Białej, za pośrednictwem organu, który decyzję wydał na adres: Miejski Zarząd Dróg w Bielsku-Białej, 43-300 Bielsko-Biała, ul. Michała Grażyńskiego 10, w terminie 14 dni od dnia doręczenia decyzji.

Strona może zrzec się prawa do wniesienia odwołania w trakcie biegu terminu do wniesienia odwołania.

Zgodnie z art. 127a kpa oświadczenie o zrzeczeniu się prawa do wniesienia odwołania składa się organowi, który wydał niniejszą decyzję na adres: Miejski Zarząd Dróg w Bielsku-Białej, 43-300 Bielsko-Biała, ul. Michała Grażyńskiego 10.

Z dniem doręczenia organowi, który wydał niniejszą decyzję oświadczenia o zrzeczeniu się prawa do wniesienia odwołania przez ostatnią ze stron postępowania, decyzja staje się ostateczna i prawomocna.

Decyzja podlega wykonaniu przed upływem terminu do wniesienia odwołania, jeżeli jest zgodna z żądaniem wszystkich stron lub jeżeli wszystkie strony zrzekły się prawa do wniesienia odwołania.

2. Ponadto informujemy, że przed przystąpieniem do prowadzenia robót Inwestor zobowiązany jest do uzyskania:

2.1 Pozwolenia na prowadzenie robót zgodnie z ustawą Prawo budowlane.

2.2 Zezwolenia zarządcy drogi na umieszczenie urządzenia w pasie drogowym na podstawie art. 40 ust. 1 i 2 pkt 2 ustawy z dnia 21 marca 1985 r. o drogach publicznych.

2.3 Zezwolenia zarządcy drogi na prowadzenie robót w pasie drogowym na podstawie art. 40 ust. 1 i 2 pkt 1 ustawy z dnia 21 marca 1985 r. o drogach publicznych.

Wniosek w tej sprawie należy złożyć do siedziby tut. Zarządu, z uwzględnieniem Rozporządzenia Rady Ministrów z dnia 1 czerwca 2014 r. w sprawie określenia warunków udzielenia zezwoleń na zajęcie pasa drogowego (Dz. U. z 2004 r., Nr 140 poz. 1481 z późn. zm).

3. Zgodnie z art. 39 ust. 4 ustawy z dnia 21 marca 1985 r. o drogach publicznych, utrzymanie urządzenia, obiektu, należy do jego posiadacza.
4. Zgodnie z art. 39 ust. 5 ustawy z dnia 21 marca 1985 r. o drogach publicznych, jeżeli budowa, przebudowa lub remont drogi wymaga przełożenia urządzenia lub obiektu, o którym mowa w ust. 3, koszt tego przełożenia ponosi jego właściciel.
5. Niniejsza decyzja nie jest równoznaczna z prawem do dysponowania nieruchomością na cele budowlane w rozumieniu ustawy Prawo budowlane, art. 32 ust 4 pkt. 2.

Z upoważnienia Prezydenta Miasta

DYREKTOR
mgr inż. Wojciech Jaluś

Otrzymują:

1. Adresat
2. MZD.ADD a/a

Oznaczenie organu

PREZYDENT MIASTA

Znak: GK.66433-B-2023.KB

Województwo: śląskie

Powiat: M.Bielsko-Biala

Jednostka ewidencyjna: Bielsko-Biala

Obręb ewidencyjny:

0014, 0054, 0055, 0056-Dolne Przedmieście 14, Dolne Przedmieście 54, Dolne Przedmieście 55, Dolne Przedmieście 56

Kopia z mapy ewidencyjnej

Skala 1:1000

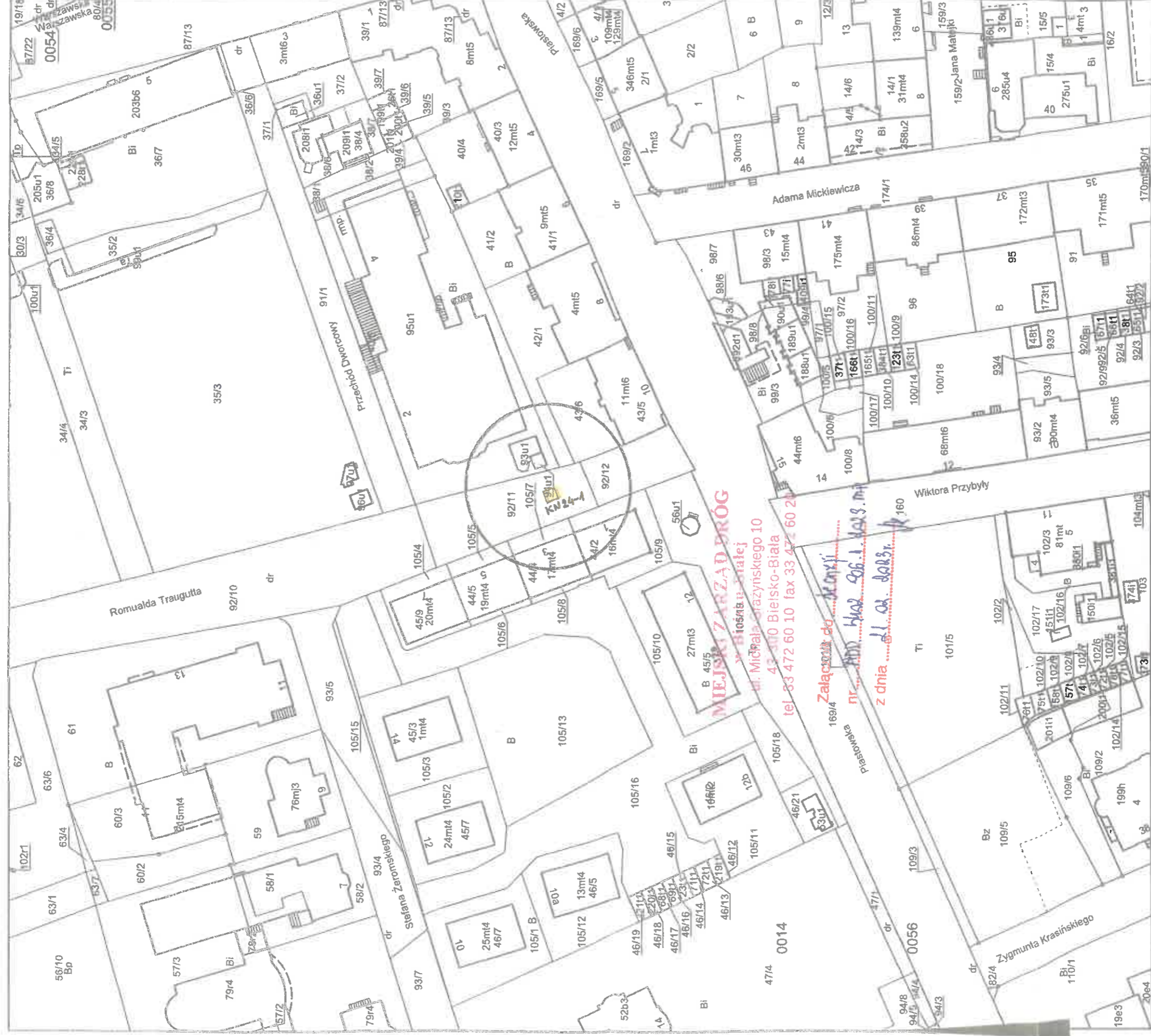

Adnotacje

Nazwa urzędu prowadzącego państwową zesobę geodezyjną i kartograficzną	Pracowni Miejskie Bielsko-Biala
Identyfikator ewidencyjny materiału zasobu	P 2461 2014.214.214
Nazwa materiału zasobu	MMP- Ewidencyjny
Data wykonania kopii materiału zasobu	2023-09-08
Imię, nazwisko i podpis osoby reprezentującej urząd	mgr. PRZEDRYBKA MILA Katarzyna Brzóska

Wykonał Katarzyna Brzóska

Dane ewidencyjne powstają w oparciu o mapy
przebadanych na niniejszej mapie
określone zostały na podstawie mapy
skala 1:2500, wykonanej
w 1940 r. i nie spełniają one pod względem
dokładności kryteriów obowiązujących
obecnie technicznych

dn. 08-02-2023 r.

m.p.

MIEJSKI ZARZĄD DRÓG
w Bielsku-Białej
ul. Michała Grażyńskiego 10
43-300 Bielsko-Biała
tel. 33 472 60 10 fax 33 472 60 20

Bielsko-Biała, 24 MARCA 2023.

INFORMACJA

Informuję, że w ustawowo przewidzianym terminie, do Miejskiego Zarządu Dróg w Bielsku-Białej nie wpłynęło odwołanie od decyzji Prezydenta Miasta Bielska-Białej, Dyrektora Miejskiego Zarządu Dróg w Bielsku-Białej z dnia 21 lutego 2023.
nr RDD. 442. 06.1. 2023. m? Wobec tego, niniejsza decyzja stała się ostateczna.

Specjalista
ds. uzgadniania dokumentacji
mgr inż. Marta Pawełek

.....
/podpis pracownika MZD w Bielsku-Białej/

Kraków, dnia 03.04.2023 r.

107/A.K/E/04/2023

**Przedsiębiorstwo Komunalne „Therma” Sp. z o.o.
ul. Grażyńskiego 108
43-300 Bielsko Biala**

Dotyczy: Uzgodnienie wymiany stropu w komorze ciepłowniczej przy ul. Romualda Traugutta w Bielsku Białej

W odpowiedzi na Państwa pismo z dnia 13.02.2023 r. dotyczące uzgodnienia wymiany stropu w komorze ciepłowniczej przy ul. Romualda Traugutta w Bielsku Białej, działając w imieniu T-Mobile Polska S.A., ul. Marynarska 12, 02-674 Warszawa, informujemy że T-Mobile Polska S.A. nie posiada swojej infrastruktury teletechnicznej w zakresie przestanych przez Państwa map. Za weryfikację sieci T-Mobile będzie wystawiona faktura zgodnie z cennikiem.

Z poważaniem

MAR-TEL Marek Totoń
ul. Stadionowa 1C, 31-751 Kraków
NIP 678-128-86-99, Regon 356745098
www.mar-tel.pl (Ł.K.)

MAR-TEL
Lukasz Kuś

Wojództwo: ślą.

Powiat: M.Bielsko-Biała

Jednostka ewidencyjna: Bielsko-Biała

Obręb ewidencyjny: 0014, 0056-Dolne Przedmieście 14, Dolne Przedmieście 56

Oznaczenie organu REZYDENT MIASTA
Bielska-Białej

Znak: GK.6642. 001. 2023 KB

Kopia mapy zasadniczej

Skala 1:500 s.m.6.120.30.12.4.4, 6.120.30.17.2.2



Wymiana stropu w komorze ciepłowniczej KN24-1
w ul. Romualda Traugutta w Bielsku-Białej
Sekcje mapy: 6.120.30.12.4.4; 6.120.30.17.2.2
Skala 1:500

Adnotacje
ZAŁĄCZNIK GRAFICZNY
do warunków technicznych

107/TK/EI/CH/2023 z dnia 03.04.2023r.

m.p.

MAR-TEL
Zakaz Rus

Wykonał Katarzyna Brzońska

Jako wykonawca zobowiązuje zespół granic
opisane zostały na podstawie mapy
katastralnej w skali 1:2880, wykonanej
ok. 1840. Nie spełniają one pod względem
dokładności kryteriów obowiązujących
obecnie standardów technicznych.

dn. 08-02-2023 r.

Mapa oryginalna wraz z opisem państwowym zespołu geodezyjny i kartograficzny	Przebiegi Mapia Bielska-Biała
Identyfikator wydziałowy inżynierski	P 2463
Nazwa materiału zasobu	MAPA ZASADNICZA
Data wykonania kopii materiału zasobu	z dn. 08-02-2023
Imię, nazwisko i pozycja osoby reprezentującej urząd	Katarzyna Brzońska

WydZIAŁ Geodezji i Kartografii

INFORMACJA BIOZ

nazwa i adres obiektu budowlanego

**WYMIANA STROPU W KOMORZE CIEPŁOWNICZEJ KN24 - 1
zlokalizowanej w ulicy Traugutta w Bielsku – Białej
na działce nr 92 / 11 jedn. Ewid. BIELSKO - BIAŁA ,
obręb DOLNE PRZEDMIEŚCIE
OBIEKT KAT. XXVI**

Imię i nazwisko inwestora oraz jego adres

**PK. THERMA Sp. z o.o.
ul. Grażyńskiego 108
43 – 300 BIELSKO - BIAŁA**

Imię i nazwisko projektanta sporządzającego informację

**Mgr inż. KRYSZYNA SOSNA
ul. Korczaka 30
43 – 300 BIELSKO - BIAŁA**

Kryszyzna

KRYSZYNA MARIA SOSNA
magister inżynier budownictwa lądowego
Upr. bud. 347/70
specjalności konstrukcyjno-inżynierskiej
do sporządzania projektów budowlanych:
-konstrukcyjnych wszelkich obiektów budowlanych
-instalacji i urządzeń sanitarnych w ogr. zakresie
- architektonicznych w ogr. zakresie
43-300 Bielsko-Biała, ul. Korczaka 30 - tel. 607 583 155

Bielsko – Biała, 12. 05. 2023

1. Zakres robót dla całego zamierzenia budowlanego oraz kolejność realizacji poszczególnych obiektów.

Zamierzenie budowlane objęte niniejszym projektem obejmuje roboty budowlane związane z wymianą stropu komory ciepłowniczej KN24 – 1 zlokalizowanej na działce nr 92 / 11 w Bielsku – Białej w rejonie ulicy Traugutta.

2. Wykaz istniejących obiektów.

Na działce jest zlokalizowana przedmiotowa komora wraz z rurociągami doprowadzającymi.

5. Wskazanie elementów zagospodarowania działki lub terenu, które mogą stwarzać zagrożenie bezpieczeństwa i zdrowia ludzi.

Nie występuje zagrożenie bezpieczeństwa i zdrowia ludzi w związku z robotami przekraczającymi wysokość 5,0 m.

4. Wskazanie dotyczące przewidywanych zagrożeń występujących podczas realizacji robót budowlanych, określające skalę i rodzaje zagrożeń oraz miejsce i czas ich wystąpienia.

Nie występują roboty budowlane i montażowe związane z wymianą stropu w komorze ciepłowniczej KN24 - 1 związane z wysokością powyżej 5,0 m [obiekt podziemny] . Wobec powyższego nie występują zagrożenia bezpieczeństwa i zdrowia ludzi.

5. Wskazanie sposobu prowadzenia instruktażu pracowników przed przystąpieniem do realizacji robót szczególnie niebezpiecznych.

Pracownicy będą przeszkoleni na koszt Wykonawcy.

6. Wskazanie środków technicznych i organizacyjnych zapobiegających niebezpieczeństwom wynikającym z wykonania robót budowlanych w strefach szczególnego zagrożenia zdrowia lub w ich sąsiedztwie, w tym zapewniających bezpieczną i sprawną komunikację, umożliwiającą szybką ewakuację na wypadek pożaru, awarii i innych zagrożeń.

Przedmiotowy obiekt jest zlokalizowany w rejonie ulicy Traugutta w Bielsku – Białej .

Ta lokalizacja zapewnia odpowiednie warunki dla ewakuacji w razie pożaru, awarii i innych zagrożeń dla zdrowia pracowników

NIE MA KONIECZNOŚCI OPRACOWANIA DLA DANEJ INWESTYCJI PLANU BIOZ

u/obca
KRYSTYNA MARIA SOSNA
magister inżynier budownictwa lądowego
Upr. bud. 347/70
specjalności konstrukcyjno-inżynierskiej
do sporządzania projektów budowlanych:
-konstrukcyjnych wszelkich obiektów budowlanych
-instalacji i urządzeń sanitarnych w ogr. zakresie
- architektonicznych w ogr. zakresie
43-300 Bielsko-Biała, ul. Korczaka 30 - tel. 607 583 155

SPROJEKOWAŁ
NR INWENTARZOWY 10/12

SCHEMAT KOMORY

KN24-1

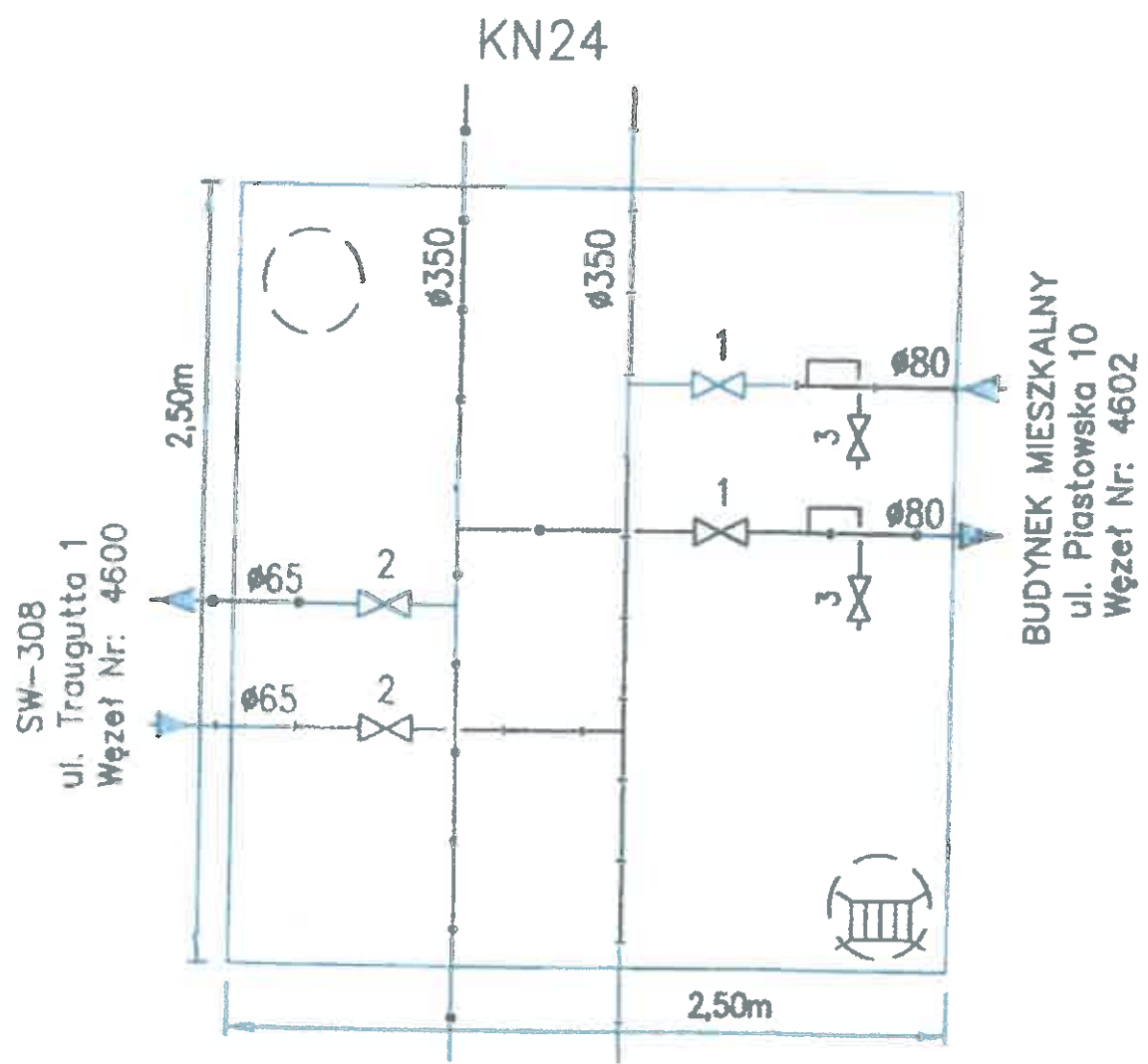

KN24-2
przez PM-24-1a

- 3. Zawór grzybkowy odpowietrzający ø20
- 2. Zawór grzybkowy odcinający ø65
- 1. Zawór grzybkowy odcinający ø80

Wysokość komory: 1.45 [m].
Skanalizowana.

o/wor



WŁAZ ŻELIWNY KLASY D400

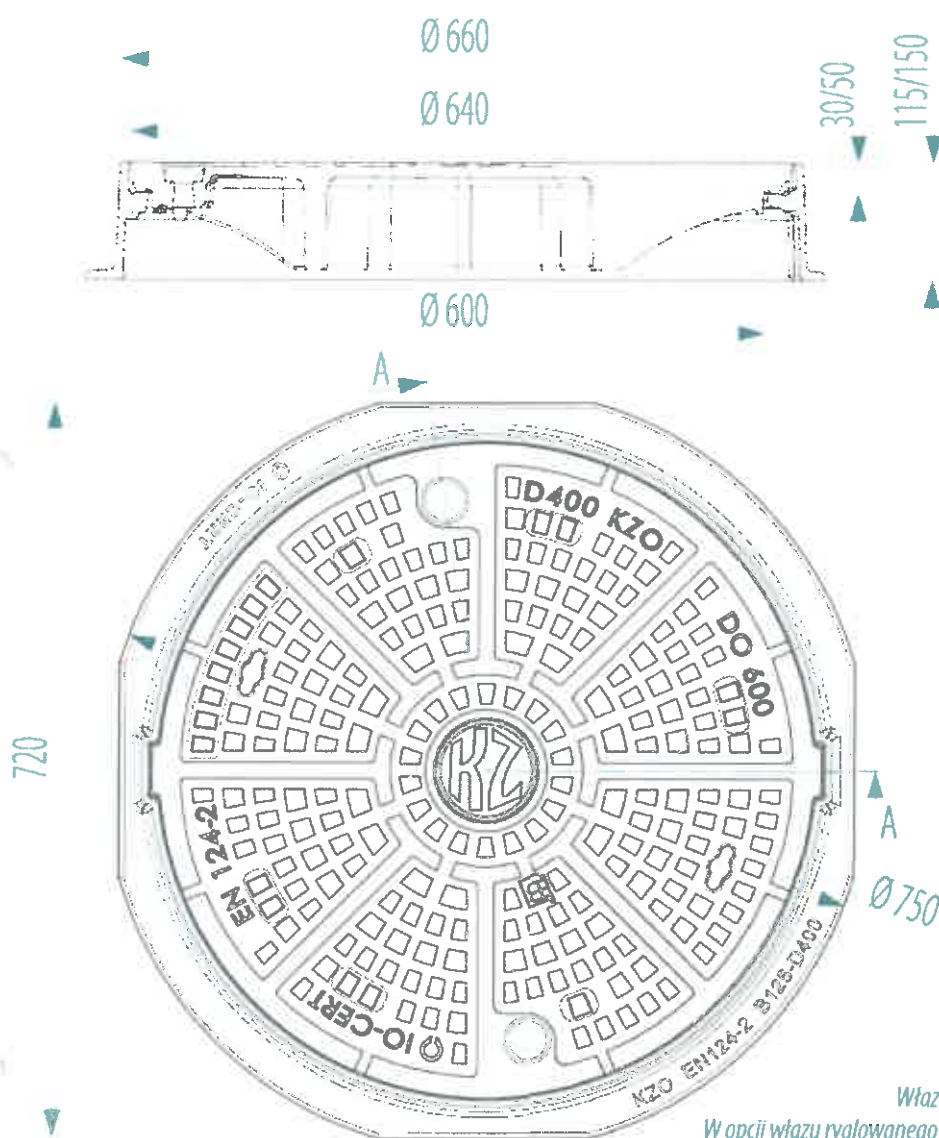

Przeznaczenie:

Zastosowanie wg PN-EN 124-2 Grupa 4 klasa D400 – jezdnie dróg (również ciągi pieszo-jezdne), utwardzone pobocza oraz obszary parkingowe, dla wszystkich rodzajów pojazdów drogowych.

Opis produktu:

Właz klasy D400 wykonany z żeliwa szarego. Pokrywa włazu posiada pozycjonery, które zabezpieczają przed obrotem pokrywy w korpusie. Istnieje możliwość umieszczenia na pokrywie wzoru klienta (logowanie). Po zaryglowaniu właz jest przystosowany do ruchu intensywnego. Konstrukcja korpusu przystosowana do obłożenia kostką brukową. Właz standardowo z pokrywą luźną, nie malowany (surowy).



Właz na załączonym rysunku technicznym nie zawiera rygli.
W opcji włazu ryglowanego w dwóch zaślepionych otworach umieszczone są rygle.

Indeks	Nazwa	Wytrzymałość [kN]	Natężenie ruchu
W0100-4011-1000-000	Właz żeliwny DO 600 H115 pokrywa 30/50	400	Ruch normalny
W0100-4011-1100-000	Właz żeliwny DO 600 H115 pokrywa 30/50 malowany	400	Ruch normalny
W0100-4011-1001-000	Właz żeliwny DO 600 H115 pokrywa 30/50 ryglowany	400	Ruch intensywny
W0100-4011-1101-000	Właz żeliwny DO 600 H115 pokrywa 30/50 malowany, ryglowany	400	Ruch intensywny
W0100-4011-1010-000	Właz żeliwny DO 600 H115 pokrywa 30/50 z wkładką tłumiącą	400	Ruch normalny
W0100-4011-1110-000	Właz żeliwny DO 600 H115 pokrywa 30/50 malowany z wkładką tłumiącą	400	Ruch normalny
W0100-4011-1011-000	Właz żeliwny DO 600 H115 z wkładką tłumiącą, ryglowany	400	Ruch intensywny
W0100-4011-1111-000	Właz żeliwny DO 600 H115 pokrywa 30/50 malowany z wkładką tłumiącą, ryglowany	400	Ruch intensywny
W0100-4012-1000-000	Właz żeliwny DO 600 H150 pokrywa 30/50	400	Ruch normalny
W0100-4012-1100-000	Właz żeliwny DO 600 H150 pokrywa 30/50 malowany	400	Ruch normalny
W0100-4012-1001-000	Właz żeliwny DO 600 H150 pokrywa 30/50 ryglowany	400	Ruch intensywny
W0100-4012-1101-000	Właz żeliwny DO 600 H150 pokrywa 30/50 malowany, ryglowany	400	Ruch intensywny
W0100-4012-1010-000	Właz żeliwny DO 600 H150 pokrywa 30/50 z wkładką tłumiącą	400	Ruch normalny
W0100-4012-1110-000	Właz żeliwny DO 600 H150 pokrywa 30/50 malowany z wkładką tłumiącą	400	Ruch normalny
W0100-4012-1011-000	Właz żeliwny DO 600 H150 pokrywa 30/50 z wkładką tłumiącą, ryglowany	400	Ruch intensywny
W0100-4012-1111-000	Właz żeliwny DO 600 H150 pokrywa 30/50 malowany z wkładką tłumiącą, ryglowany	400	Ruch intensywny

