

RYSUNEK TYPOWY

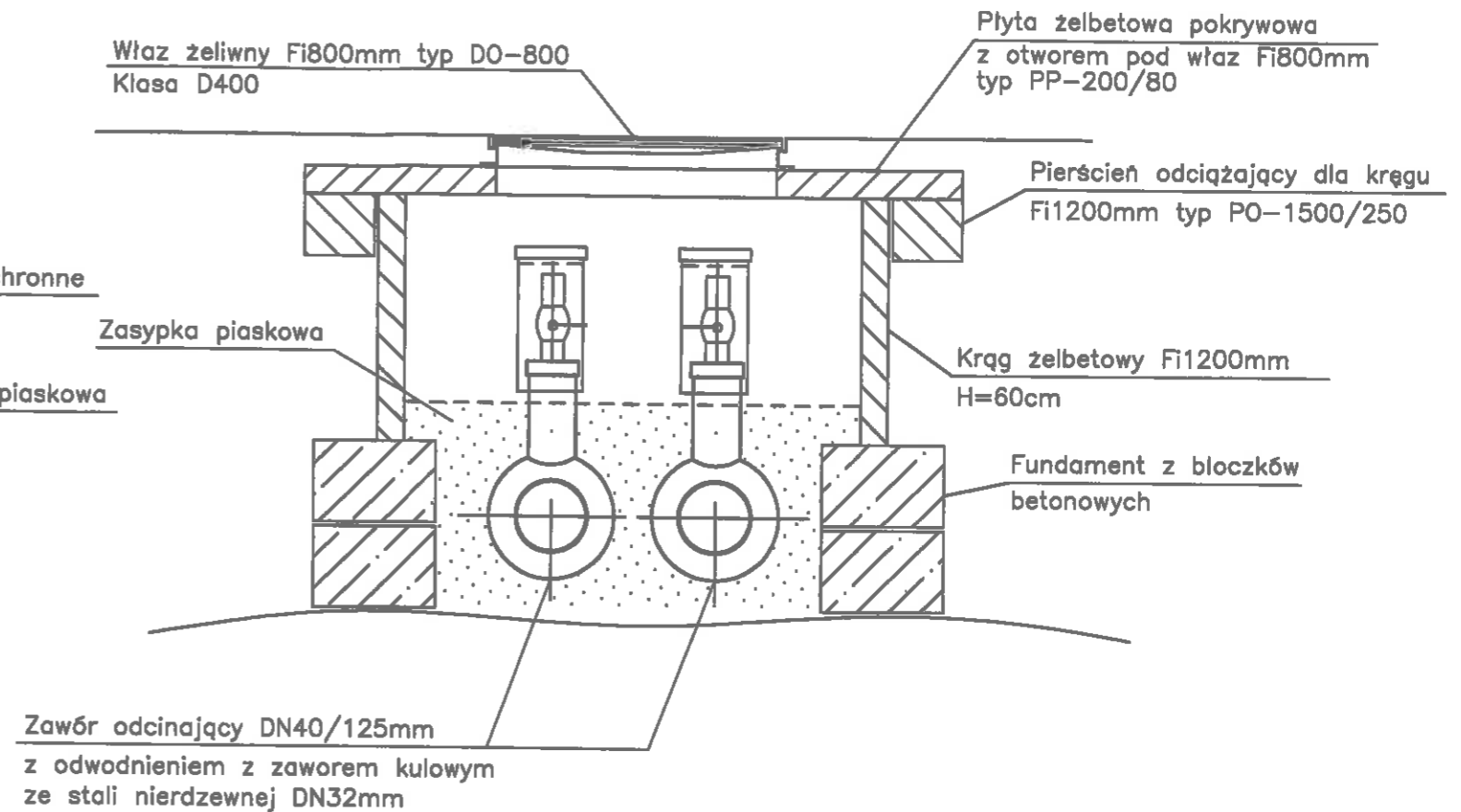
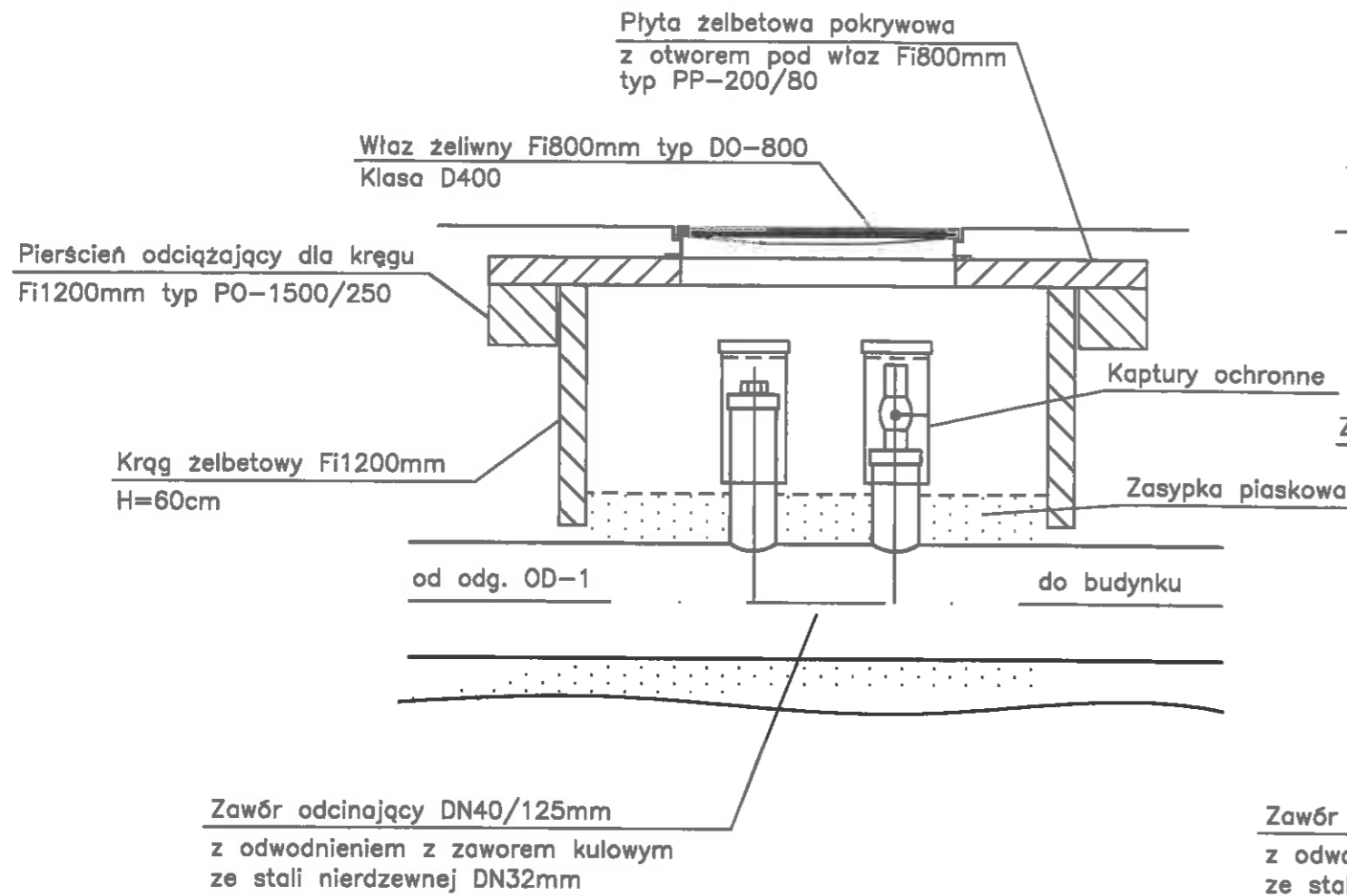

UWAGI :

1. Zawory preizolowane należy zabudować w świetle wążu.
2. Trzpienie zaworów oraz odwodnień należy zabezpieczyć kapturami ochronnymi z rury PVC 160 mm z korkiem.
3. Elementy żelbetowe studzienki (krąg, pierścień odciążający, płyta pokrywowa) oraz podmurówkę z bloczków betonowych należy układać na zaprawie cementowej i zabezpieczyć preparatami przeciwwilgociowymi (np. abizol).
4. Pierścień żeliwny wążu należy dodatkowo przymocować do pokrywy żelbetowej stalowymi kotwami.

Inwestor :		Przedsiębiorstwo Komunalne "THERMA" Spółka z o.o. 43-300 Bielsko-Biała ul. Michała Grażyńskiego 108	
Temat :		Budowa przyłącza ciepłowniczego w technologii rur preizolowanych 2x DN50/140-40/125mm do budynku Pedagogicznej Biblioteki Wojewódzkiej przy ul. Komorowickiej 48 w Bielsku-Białej.	
Adres obiektu budowlanego:	Miejscowość: Bielsko-Biała	Powiat: -	Województwo: Śląskie
Faza:	PROJEKT PRZYŁĄCZA		Skala: -
Branża:	INSTALACYJNA - SIECI CIEPLNE		Bielsko-Biała 05.05.2021.
Funkcja:	Imię, Nazwisko:	Uprawnienia/Specjalność:	Podpis:
Projektant:	mgr inż. Jan PAWNUK	B67/93 Katowice Instalacyjno-Instalacyjna	<i>Pawul</i>
Nazwa rysunku:	ZAWORY PREIZOLOWANE Z ODWODNIENIEM (S-1)		Rysunek nr: 06